

職 業 安 定 業 務 年 報

平 成 2 1 年 度

< 労働市場の概況編 >

福岡労働局 職業安定部

《平成21年度》

| | | | |
|----|---|----------------|----|
| 目次 | 1 | 主要労働指標 | 1 |
| | 2 | 労働経済の動向 | 11 |
| | 3 | 一般職業紹介状況 | 13 |
| | 4 | 中高年齢者の職業紹介状況 | 23 |
| | 5 | 障害者の職業紹介状況 | 24 |
| | 6 | 新規学卒者の職業紹介状況 | 25 |
| | 7 | 日雇職業紹介状況 | 26 |
| | 8 | 雇用保険適用給付の状況 | 27 |
| | 9 | 労働者派遣・職業紹介事業状況 | 30 |

公共職業安定所管轄区域・管内状況(平成22年4月1日現在)

| 区分 | [郵便番号] | 所在地 | 電話番号 | | | 面積 km2 (H17.10.1) | 人口 (H17.10.1) | 人口密度 1km2あたり (H17.10.1) | 世帯 (H17.10.1) | 民営事業所(H21.7.1) | | 管轄区域 |
|-------------|------------|---|------|-----|----------|-------------------------|------------------|-------------------------------|------------------|----------------|------|--|
| | | | | | | | | | | 事業所数 | 従業者数 | |
| 計 | | | | | 4,976.12 | 5,049,908 | 1,014.80 | 2,009,911 | 227,714 | - | | |
| 福岡中央 | [810-8609] | 福岡市中央区赤坂1-6-19 (赤坂駅前庁舎) | 092 | 712 | 8609 | 213.78 | 806,338 | 3,771.81 | 385,458 | 54,983 | - | 福岡市中央区、博多区、城南区、早良区、南区(那の川1~2丁目)、糟屋郡(宇美町、志免町、須恵町) |
| | [810-0041] | 福岡市中央区大名2-4-22 新日本ビル2階 (マゼースハローワーク天神) | 092 | 712 | 6508 | | | | | | | |
| | [810-0001] | 福岡市中央区天神1-4-2 エルガーラ12階 (福岡人材銀行) | 092 | 725 | 8609 | | | | | | | |
| | [810-0001] | 福岡市中央区天神2-8-49 ヒューリック福岡ビル5階 | 092 | 737 | 7031 | | | | | | | |
| 飯塚 | [820-8540] | 飯塚市芳雄町12-1 | 0948 | 24 | 8609 | 251.54 | 167,052 | 664.12 | 65,052 | 8,304 | - | 飯塚市、嘉麻市、嘉穂郡 |
| 大牟田 | [836-0047] | 大牟田市大正町6-2-3 | 0944 | 53 | 1551 | 263.57 | 261,949 | 993.85 | 86,697 | 11,113 | - | 大牟田市、柳川市、みやま市 |
| 八幡 (若松) | [806-8509] | 北九州市八幡西区岸の浦1-5-10 | 093 | 622 | 5566 | 228.48 | 486,268 | 2,128.27 | 189,914 | 26,609 | - | 北九州市八幡東区、八幡西区、中間市、遠賀郡 |
| | [808-0034] | 北九州市若松区本町1-14-12 | 093 | 771 | 5055 | (68) | (87340) | (1283) | (32754) | (4,008) | - | 北九州市若松区 |
| | [804-0053] | 北九州市戸畑区牧山1-1-15 (戸畑) | 093 | 871 | 1331 | (17) | (63714) | (3824) | (28417) | (3,327) | - | 北九州市戸畑区 |
| 久留米 (大川) | [830-8505] | 久留米市諏訪野町2401 | 0942 | 35 | 8609 | 398.14 | 398,738 | 1,001.50 | 148,566 | 21,471 | - | 久留米市(城島町を除く)、小郡市、うきは市、三井郡 |
| | [831-0041] | 大川市大字小保614-6 | 0944 | 86 | 8609 | (69.62) | (68,004) | (976.79) | (21,368) | (2,710) | - | 久留米市(城島町)、大川市、三潁郡 |
| 小倉 (門司) | [802-8507] | 北九州市小倉北区萩崎町1-11 (マゼースハローワーク北九州) | 093 | 941 | 8609 | 210.16 | 397,910 | 1,893.37 | 171,175 | 25,971 | - | 北九州市小倉北区、小倉南区 |
| | [802-0001] | 北九州市小倉北区浅野3-8-1 AIMビル8階 | 093 | 522 | 8609 | | | | | | | |
| | [800-0004] | 北九州市門司区北川町1-18 | 093 | 381 | 8609 | (73.37) | (108,677) | (1,481.22) | (44,364) | (5,177) | - | 北九州市門司区 |
| 直方 | [822-0002] | 直方市大字頓野3334-5 | 0949 | 22 | 8609 | 251.53 | 115,584 | 459.52 | 42,599 | 4,793 | - | 直方市、宮若市、鞍手郡 |
| 田川 | [826-8609] | 田川市大字弓削田184-1 | 0947 | 44 | 8609 | 363.65 | 140,736 | 387.01 | 53,960 | 5,641 | - | 田川市、田川郡 |
| 行橋 (豊前) | [824-0031] | 行橋市西宮市5-2-47 | 0930 | 25 | 8609 | 386.95 | 148,192 | 382.97 | 54,853 | 7,714 | - | 行橋市、京都郡、築上郡(築上町) |
| | [828-0021] | 豊前市大字八屋322-70 | 0979 | 82 | 8609 | (179.25) | (43,329) | (241.72) | (15,523) | (1,208) | - | 豊前市、築上郡(吉富町、上毛町) |
| 福岡東 | [813-8609] | 福岡市東区千早6-1-1 | 092 | 672 | 8609 | 391.09 | 613,126 | 1,567.74 | 240,416 | 19,564 | - | 福岡市東区、宗像市、古賀市、福津市、糟屋郡(篠栗町、新宮町、久山町、粕屋町) |
| 八女 | [834-0023] | 八女市大字馬場514-3 | 0943 | 23 | 6188 | 562.29 | 141,354 | 251.39 | 44,292 | 6,318 | - | 八女市、筑後市、八女郡 |
| 朝倉 | [838-0061] | 朝倉市菩提寺480-3 | 0946 | 22 | 8609 | 365.84 | 91,487 | 250.07 | 28,308 | 3,818 | - | 朝倉市、朝倉郡 |
| 福岡南 | [816-8577] | 春日市春日公園3-2 | 092 | 513 | 8609 | 264.34 | 659,147 | 2,493.56 | 263,087 | 23,110 | - | 福岡市南区(那の川1~2丁目を除く)、春日市、大野城市、太宰府市、筑紫野市、筑紫郡 |
| 福岡西 | [819-8552] | 福岡市西区姪浜駅南3-8-10 | 092 | 881 | 8609 | 299.95 | 277,361 | 924.69 | 100,295 | 8,305 | - | 福岡市西区、糸島市 |

(注)1 公共職業安定所の()は出張所 (())は分庁舎である。

2 福岡市南区那の川1~2丁目は、福岡中央所管轄であるが、その「面積~民営事業所」の数字は福岡南所に計上している。

総務省統計局「平成17年国勢調査」

国土交通省国土地理院「平成17年全国都道府県市区町村別面積調」

総務省統計局「経済センサス基礎調査」

従業者数は平成22年9月15日現在、公表されていないため空欄としている。

1-(1) 主要労働指標

| 区分 | 職 業 紹 介 | | | | | | | | | |
|------|--------------|--------------|---------|--------|-----------|-------------|--------|---------|------|------------|
| | 新規求職 申込件数 | 月間有効 求職者数 | 紹介件数 | 就職件数 | 新規 求人数 | 月間有効 求人数 | 充足数 | 求人倍率(倍) | | 就職率 (%) |
| | | | | | | | | 新規 | 有効 | |
| 合 計 | 351,731 | 125,281 | 715,482 | 89,170 | 248,416 | 50,859 | 90,894 | 0.71 | 0.41 | 25.4 |
| 福岡中央 | 81,141 | 26,814 | 178,817 | 15,002 | 80,038 | 17,066 | 23,548 | 0.99 | 0.64 | 18.5 |
| 飯 塚 | 13,431 | 4,701 | 25,745 | 4,718 | 9,858 | 1,909 | 4,147 | 0.73 | 0.41 | 35.1 |
| 大牟田 | 16,977 | 6,133 | 34,779 | 5,682 | 10,199 | 2,004 | 4,967 | 0.60 | 0.33 | 33.5 |
| 八 幡 | 34,341 | 12,549 | 60,157 | 9,296 | 23,128 | 4,687 | 8,948 | 0.67 | 0.37 | 27.1 |
| 久留米 | 33,694 | 11,386 | 67,071 | 9,266 | 22,022 | 4,499 | 8,623 | 0.65 | 0.40 | 27.5 |
| 小 倉 | 33,509 | 12,696 | 65,695 | 10,068 | 32,202 | 6,541 | 11,807 | 0.96 | 0.52 | 30.0 |
| 直 方 | 9,644 | 3,319 | 17,051 | 2,916 | 5,466 | 1,039 | 2,500 | 0.57 | 0.31 | 30.2 |
| 田 川 | 10,512 | 3,874 | 16,193 | 3,151 | 6,537 | 1,267 | 2,540 | 0.62 | 0.33 | 30.0 |
| 行 橋 | 10,742 | 4,327 | 17,425 | 3,478 | 6,552 | 1,262 | 2,962 | 0.61 | 0.29 | 32.4 |
| 福岡東 | 34,374 | 12,765 | 77,049 | 7,421 | 19,278 | 3,861 | 6,984 | 0.56 | 0.30 | 21.6 |
| 八 女 | 9,430 | 3,187 | 17,602 | 3,154 | 5,355 | 987 | 2,914 | 0.57 | 0.31 | 33.4 |
| 朝 倉 | 7,140 | 2,423 | 13,220 | 2,213 | 3,851 | 785 | 1,651 | 0.54 | 0.32 | 31.0 |
| 福岡南 | 34,638 | 13,459 | 75,040 | 7,724 | 17,534 | 3,568 | 6,942 | 0.51 | 0.27 | 22.3 |
| 福岡西 | 22,158 | 7,649 | 49,638 | 5,081 | 6,396 | 1,384 | 2,361 | 0.29 | 0.18 | 22.9 |

(注) 1 欄は月平均であるので必ずしも合計と一致しない。

2 職業紹介は、新規学卒を除き、パートタイムを含む。

| 雇 用 保 険 | | | | | | | |
|---------------|--------------------|----------------|----------------|----------------------|----------------|----------------|--------------|
| 基 本 手 当 | | | | | 被 保 険 者 | 被 保 険 者 | 基 本 |
| 離 職 票 提出件数 | 受 給 資 格 決 定 件 数 | 初 回 受 給 者 数 | 受 給 者 実 人 員 | 期 末 現 在 被 保 険 者 数 | 資 格 取 得 者 数 | 資 格 喪 失 者 数 | 受 給 率 (%) |
| 108,339 | 103,827 | 93,695 | 36,716 | 1,457,558 | 299,578 | 285,335 | 2.5 |
| 19,846 | 19,104 | 16,567 | 6,038 | 548,288 | 114,450 | 112,852 | 1.1 |
| 3,823 | 3,835 | 3,454 | 1,454 | 37,446 | 8,032 | 7,132 | 3.7 |
| 4,867 | 4,696 | 4,328 | 1,786 | 46,731 | 8,334 | 8,589 | 3.7 |
| 12,100 | 11,423 | 10,593 | 4,178 | 138,681 | 24,594 | 22,826 | 2.9 |
| 9,104 | 8,924 | 8,008 | 3,168 | 103,033 | 20,947 | 20,252 | 3.0 |
| 10,518 | 9,843 | 8,930 | 3,604 | 174,579 | 37,278 | 35,881 | 2.0 |
| 2,331 | 2,292 | 2,148 | 952 | 33,865 | 6,269 | 5,847 | 2.7 |
| 2,939 | 2,974 | 2,708 | 1,283 | 24,695 | 5,474 | 5,248 | 4.9 |
| 3,976 | 3,782 | 3,598 | 1,671 | 40,475 | 6,562 | 5,788 | 4.0 |
| 12,955 | 12,409 | 11,192 | 4,135 | 135,555 | 29,604 | 26,531 | 3.0 |
| 2,703 | 2,359 | 2,055 | 802 | 28,190 | 5,698 | 5,477 | 2.8 |
| 1,867 | 1,733 | 1,603 | 641 | 19,223 | 3,403 | 3,359 | 3.2 |
| 15,037 | 14,463 | 13,025 | 4,882 | 95,862 | 22,086 | 19,464 | 4.8 |
| 6,273 | 5,990 | 5,486 | 2,121 | 30,935 | 6,847 | 6,089 | 6.4 |

1-(2) 主要労働指標(福岡県と全国の比較)

| 一般職業紹介(パートタイムを含む) | | | | | | |
|--------------------------------|----------|-----------|---------|-----------|-----------|------|
| 区 分 | 新規求職申込件数 | | 新規求人数 | | 新規求人倍率(倍) | |
| | 福岡県 | 全 国 | 福岡県 | 全 国 | 福岡県 | 全 国 |
| 平成19年度 | 293,329 | 6,307,182 | 350,481 | 9,299,371 | 1.19 | 1.47 |
| 20 " | 316,639 | 7,033,306 | 273,121 | 7,598,495 | 0.86 | 1.08 |
| 21 " | 351,731 | 7,822,577 | 248,416 | 6,215,717 | 0.71 | 0.79 |
| 平成21年4月 | 40,875 | 905,670 | 20,292 | 522,317 | 0.50 | 0.58 |
| 5月 | 28,165 | 625,338 | 18,215 | 443,386 | 0.65 | 0.71 |
| 6月 | 29,533 | 661,467 | 20,025 | 503,546 | 0.68 | 0.76 |
| 7月 | 27,993 | 628,843 | 20,958 | 529,071 | 0.75 | 0.84 |
| 8月 | 25,942 | 561,136 | 20,110 | 482,549 | 0.78 | 0.86 |
| 9月 | 28,426 | 612,362 | 21,003 | 531,560 | 0.74 | 0.87 |
| 10月 | 30,615 | 652,301 | 22,984 | 565,097 | 0.75 | 0.87 |
| 11月 | 23,714 | 542,217 | 19,660 | 489,010 | 0.83 | 0.90 |
| 12月 | 21,130 | 515,428 | 16,187 | 450,947 | 0.77 | 0.87 |
| 平成22年1月 | 31,818 | 704,777 | 23,969 | 556,881 | 0.75 | 0.79 |
| 2月 | 29,607 | 636,721 | 21,933 | 540,525 | 0.74 | 0.85 |
| 3月 | 33,913 | 776,317 | 23,080 | 600,828 | 0.68 | 0.77 |
| 前年度(同月)増減率(%)、前年度(同月)増減差(ポイント) | | | | | | |
| 平成19年度 | 2.9 | 3.7 | 13.2 | 9.0 | 0.15 | 0.09 |
| 20 " | 7.9 | 11.5 | 22.1 | 18.3 | 0.33 | 0.39 |
| 21 " | 11.1 | 11.2 | 9.0 | 18.2 | 0.15 | 0.29 |
| 平成21年4月 | 23.5 | 28.8 | 15.1 | 26.5 | 0.54 | 0.78 |
| 5月 | 9.7 | 14.8 | 22.9 | 34.5 | 0.35 | 0.62 |
| 6月 | 21.9 | 29.8 | 12.6 | 22.3 | 0.27 | 0.51 |
| 7月 | 16.1 | 23.1 | 13.5 | 23.4 | 0.16 | 0.40 |
| 8月 | 19.4 | 22.5 | 10.4 | 24.2 | 0.14 | 0.35 |
| 9月 | 8.8 | 12.9 | 11.8 | 20.8 | 0.17 | 0.29 |
| 10月 | 11.4 | 13.2 | 2.7 | 18.8 | 0.10 | 0.24 |
| 11月 | 17.2 | 18.2 | 2.3 | 13.8 | 0.02 | 0.15 |
| 12月 | 5.7 | 0.1 | 15.3 | 17.4 | 0.01 | 0.18 |
| 平成22年1月 | 3.7 | 6.6 | 3.4 | 13.4 | 0.06 | 0.13 |
| 2月 | 2.5 | 7.9 | 0.9 | 2.1 | 0.04 | 0.08 |
| 3月 | 3.0 | 1.1 | 1.4 | 7.3 | 0.06 | 0.01 |

(注)1 月間有効求職者数、月間有効求人数及び雇用保険の年度計欄は、月平均である。

2 求人倍率のうち、月別は季節調整値。

| 一般職業紹介(パートタイムを含む) | | | | | | |
|--------------------------------|----------|-----------|---------|-----------|--------|------|
| 区 分 | 月間有効求職者数 | | 月間有効求人数 | | 有効求人倍率 | |
| | 福岡県 | 全 国 | 福岡県 | 全 国 | 福岡県 | 全 国 |
| 平成19年度 | 99,510 | 2,073,396 | 79,577 | 2,108,846 | 0.80 | 1.02 |
| 20 " | 103,590 | 2,217,060 | 59,944 | 1,706,959 | 0.58 | 0.77 |
| 21 " | 125,281 | 2,811,014 | 50,859 | 1,261,986 | 0.41 | 0.45 |
| 平成21年4月 | 133,180 | 2,999,947 | 53,681 | 1,333,969 | 0.40 | 0.44 |
| 5月 | 132,033 | 2,970,184 | 48,412 | 1,191,922 | 0.37 | 0.40 |
| 6月 | 132,450 | 2,986,571 | 47,294 | 1,198,324 | 0.36 | 0.40 |
| 7月 | 129,983 | 2,946,940 | 47,332 | 1,198,898 | 0.36 | 0.41 |
| 8月 | 126,820 | 2,859,399 | 48,905 | 1,197,944 | 0.39 | 0.42 |
| 9月 | 126,044 | 2,809,200 | 51,216 | 1,266,889 | 0.41 | 0.45 |
| 10月 | 127,280 | 2,805,525 | 53,060 | 1,307,691 | 0.42 | 0.47 |
| 11月 | 120,871 | 2,691,889 | 51,121 | 1,271,332 | 0.42 | 0.47 |
| 12月 | 112,656 | 2,555,684 | 47,454 | 1,201,567 | 0.42 | 0.47 |
| 平成22年1月 | 114,757 | 2,613,829 | 51,184 | 1,248,870 | 0.45 | 0.48 |
| 2月 | 119,231 | 2,645,578 | 53,422 | 1,314,200 | 0.45 | 0.50 |
| 3月 | 128,071 | 2,847,418 | 57,227 | 1,412,230 | 0.45 | 0.50 |
| 前年度(同月)増減率(%)、前年度(同月)増減差(ポイント) | | | | | | |
| 平成19年度 | 2.1 | 3.4 | 10.6 | 7.7 | 0.08 | 0.04 |
| 20 " | 4.1 | 6.9 | 24.7 | 19.1 | 0.22 | 0.25 |
| 21 " | 20.9 | 26.8 | 15.2 | 26.1 | 0.17 | 0.32 |
| 平成21年4月 | 26.0 | 36.1 | 17.8 | 31.8 | 0.28 | 0.49 |
| 5月 | 25.4 | 35.8 | 21.6 | 35.2 | 0.29 | 0.53 |
| 6月 | 27.7 | 39.2 | 22.2 | 33.1 | 0.28 | 0.50 |
| 7月 | 27.5 | 39.4 | 23.1 | 32.8 | 0.27 | 0.47 |
| 8月 | 28.8 | 39.8 | 19.1 | 31.1 | 0.22 | 0.43 |
| 9月 | 25.1 | 34.9 | 18.6 | 29.4 | 0.19 | 0.38 |
| 10月 | 22.8 | 31.0 | 14.1 | 27.2 | 0.16 | 0.33 |
| 11月 | 22.4 | 29.4 | 10.8 | 24.1 | 0.15 | 0.29 |
| 12月 | 19.7 | 22.9 | 12.3 | 23.5 | 0.12 | 0.26 |
| 平成22年1月 | 14.1 | 13.3 | 10.5 | 19.4 | 0.08 | 0.19 |
| 2月 | 8.9 | 6.4 | 7.0 | 13.0 | 0.04 | 0.09 |
| 3月 | 6.1 | 4.2 | 2.5 | 4.4 | 0.02 | 0.02 |

(注)1 月間有効求職者数、月間有効求人数及び雇用保険の年度計欄は、月平均である。

2 求人倍率のうち、月別は季節調整値。

| 一般職業紹介(パートタイムを含む) | | | | | | |
|--------------------------------|---------|------------|--------|-----------|------|------|
| 区 分 | 紹介件数 | | 就職件数 | | 就職率 | |
| | 福岡県 | 全 国 | 福岡県 | 全 国 | 福岡県 | 全 国 |
| 平成19年度 | 457,199 | 9,289,581 | 81,751 | 2,004,276 | 27.9 | 31.8 |
| 20 " | 547,515 | 11,444,886 | 79,623 | 1,878,735 | 25.1 | 26.7 |
| 21 " | 715,482 | 16,004,255 | 89,170 | 2,040,939 | 25.4 | 26.1 |
| 平成21年4月 | 65,890 | 1,420,767 | 8,138 | 180,240 | 19.9 | 19.9 |
| 5月 | 58,049 | 1,242,414 | 7,044 | 155,250 | 25.0 | 24.8 |
| 6月 | 64,912 | 1,460,375 | 7,852 | 176,137 | 26.6 | 26.6 |
| 7月 | 61,289 | 1,402,098 | 7,226 | 172,873 | 25.8 | 27.5 |
| 8月 | 55,432 | 1,230,400 | 6,680 | 155,626 | 25.8 | 27.7 |
| 9月 | 60,765 | 1,355,394 | 7,644 | 176,944 | 26.9 | 28.9 |
| 10月 | 63,327 | 1,404,179 | 8,065 | 186,157 | 26.3 | 28.5 |
| 11月 | 52,690 | 1,196,609 | 7,149 | 167,203 | 30.1 | 30.8 |
| 12月 | 44,946 | 1,015,627 | 6,343 | 149,856 | 30.0 | 29.1 |
| 平成22年1月 | 57,345 | 1,259,149 | 6,362 | 144,002 | 20.0 | 20.4 |
| 2月 | 59,331 | 1,338,772 | 7,259 | 159,477 | 24.5 | 25.1 |
| 3月 | 71,506 | 1,678,471 | 9,408 | 217,174 | 27.7 | 28.0 |
| 前年度(同月)増減率(%)、前年度(同月)増減差(ポイント) | | | | | | |
| 平成19年度 | 3.3 | 1.6 | 5.2 | 5.7 | 0.7 | 0.6 |
| 20 " | 19.8 | 23.2 | 2.6 | 6.3 | 2.8 | 5.1 |
| 21 " | 30.7 | 39.8 | 12.0 | 8.6 | 0.2 | 0.6 |
| 平成21年4月 | 45.1 | 55.6 | 9.8 | 0.8 | 2.5 | 5.5 |
| 5月 | 33.3 | 42.6 | 2.7 | 6.6 | 3.2 | 5.7 |
| 6月 | 51.2 | 66.1 | 12.9 | 8.6 | 2.1 | 5.2 |
| 7月 | 44.6 | 60.5 | 7.2 | 8.5 | 2.1 | 3.7 |
| 8月 | 54.2 | 65.9 | 18.2 | 16.5 | 0.3 | 1.5 |
| 9月 | 37.1 | 48.0 | 10.1 | 7.9 | 0.3 | 1.3 |
| 10月 | 29.6 | 42.1 | 11.8 | 8.9 | 0.1 | 1.2 |
| 11月 | 38.4 | 48.0 | 23.3 | 20.8 | 1.4 | 0.6 |
| 12月 | 25.4 | 28.1 | 22.6 | 18.3 | 4.1 | 4.5 |
| 平成22年1月 | 15.2 | 18.5 | 12.0 | 6.6 | 1.5 | 2.5 |
| 2月 | 7.6 | 12.8 | 12.2 | 4.7 | 3.2 | 3.1 |
| 3月 | 9.5 | 18.9 | 12.8 | 13.8 | 2.4 | 3.2 |

(注)1 月間有効求職者数、月間有効求人数及び雇用保険の年度計欄は、月平均である。

2 求人倍率のうち、月別は季節調整値。

雇 用 保 険

| 月末現在被保険者数 | | 女 | | 第2次産業 | | 第3次産業 | |
|-----------|------------|---------|------------|---------|------------|-----------|------------|
| 福岡県 | 全 国 | 福岡県 | 全 国 | 福岡県 | 全 国 | 福岡県 | 全 国 |
| 1,432,536 | 37,128,266 | 629,526 | 14,401,464 | 335,001 | 11,508,859 | 1,095,308 | 25,478,684 |
| 1,453,416 | 37,817,572 | 642,621 | 14,798,669 | 333,959 | 11,467,416 | 1,117,110 | 26,206,396 |
| 1,455,829 | 37,663,543 | 648,650 | 14,917,415 | 327,483 | 11,093,264 | 1,125,909 | 26,442,676 |
| 1,433,882 | 37,396,919 | 634,182 | 14,711,357 | 327,258 | 11,135,554 | 1,104,414 | 26,147,515 |
| 1,450,615 | 37,703,261 | 644,058 | 14,885,111 | 328,147 | 11,171,586 | 1,120,154 | 26,411,271 |
| 1,457,178 | 37,801,815 | 648,763 | 14,955,336 | 328,403 | 11,175,276 | 1,126,415 | 26,501,580 |
| 1,458,231 | 37,773,397 | 650,264 | 14,952,499 | 327,887 | 11,154,844 | 1,127,968 | 26,490,930 |
| 1,458,386 | 37,757,524 | 650,042 | 14,950,629 | 327,617 | 11,137,915 | 1,128,388 | 26,491,000 |
| 1,458,065 | 37,746,593 | 650,156 | 14,953,778 | 327,613 | 11,124,503 | 1,128,062 | 26,492,580 |
| 1,456,269 | 37,695,060 | 649,664 | 14,940,265 | 327,155 | 11,104,970 | 1,126,695 | 26,459,796 |
| 1,459,708 | 37,724,517 | 651,789 | 14,963,832 | 327,731 | 11,108,783 | 1,129,569 | 26,487,329 |
| 1,461,126 | 37,685,786 | 652,878 | 14,970,899 | 327,859 | 11,058,755 | 1,130,894 | 26,504,210 |
| 1,459,175 | 37,597,405 | 650,688 | 14,916,232 | 327,553 | 11,004,677 | 1,128,786 | 26,450,492 |
| 1,459,754 | 37,573,303 | 651,152 | 14,912,894 | 326,601 | 10,987,717 | 1,130,561 | 26,453,877 |
| 1,457,558 | 37,506,941 | 650,163 | 14,896,143 | 325,966 | 10,954,590 | 1,129,002 | 26,421,530 |
| 2.1 | 2.7 | 3.0 | 3.6 | 0.7 | 0.6 | 3.1 | 3.7 |
| 1.5 | 1.9 | 2.1 | 2.8 | 0.3 | 0.4 | 2.0 | 2.9 |
| 0.2 | 0.4 | 0.9 | 0.8 | 1.9 | 3.3 | 0.8 | 0.9 |
| 2.3 | 2.5 | 3.7 | 4.5 | 2.9 | 2.9 | 3.9 | 5.1 |
| 1.9 | 2.1 | 3.2 | 4.0 | 3.0 | 3.2 | 3.4 | 4.7 |
| 2.0 | 2.0 | 3.4 | 4.0 | 2.7 | 3.4 | 3.5 | 4.6 |
| 2.1 | 1.8 | 3.4 | 3.8 | 2.1 | 3.6 | 3.3 | 4.4 |
| 2.0 | 1.8 | 3.3 | 3.8 | 2.2 | 3.6 | 3.2 | 4.3 |
| 2.1 | 1.8 | 3.4 | 3.8 | 2.0 | 3.6 | 3.3 | 4.3 |
| 1.5 | 1.1 | 3.0 | 3.4 | 2.0 | 3.7 | 2.5 | 3.4 |
| 1.2 | 0.9 | 2.8 | 3.3 | 2.0 | 3.8 | 2.2 | 3.1 |
| 1.1 | 0.8 | 2.7 | 3.2 | 2.0 | 3.8 | 2.1 | 3.0 |
| 1.1 | 0.9 | 2.5 | 3.1 | 1.8 | 3.8 | 1.9 | 3.0 |
| 1.1 | 0.8 | 2.5 | 3.0 | 2.1 | 3.8 | 2.1 | 2.9 |
| 1.2 | 0.7 | 2.6 | 2.9 | 2.0 | 4.0 | 2.1 | 2.8 |

景気変動と有効:

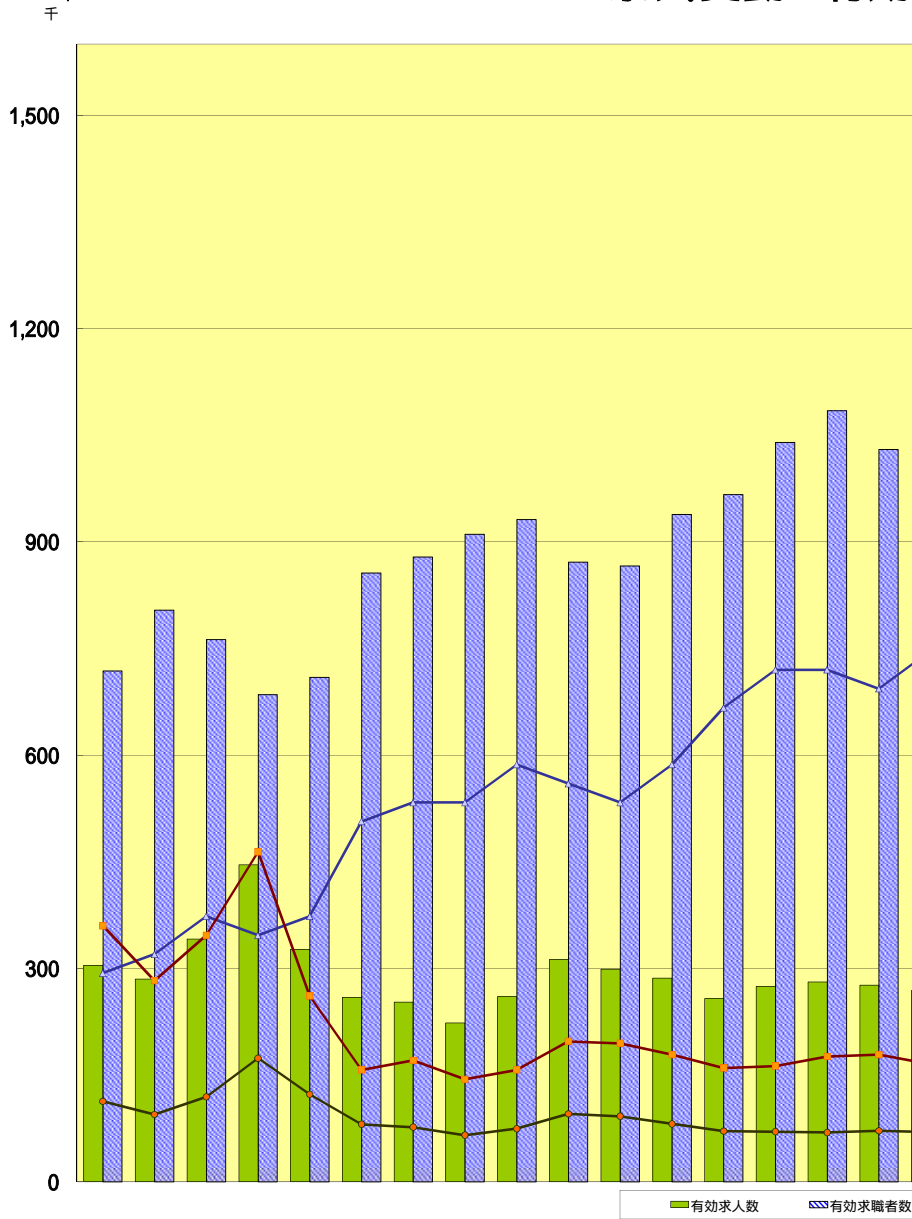

| | 46 | 47 | 48 | 49 | 50 | 51 | 52 | 53 | 54 | 55 | 56 | 57 | 58 | 59 | 60 | 61 |
|-------------|------|------|------|------|------|------|------|------|------|------|------|------|------|------|------|------|
| 完全失業率(全国) | 1.2 | 1.4 | 1.3 | 1.4 | 1.9 | 2.0 | 2.0 | 2.2 | 2.1 | 2.0 | 2.2 | 2.5 | 2.7 | 2.7 | 2.6 | 2.8 |
| 有効求人倍率(全国) | 1.06 | 1.30 | 1.74 | 0.98 | 0.59 | 0.64 | 0.54 | 0.59 | 0.74 | 0.73 | 0.67 | 0.60 | 0.61 | 0.66 | 0.67 | 0.62 |
| 有効求人倍率(福岡県) | 0.35 | 0.45 | 0.65 | 0.46 | 0.30 | 0.29 | 0.25 | 0.28 | 0.36 | 0.34 | 0.31 | 0.27 | 0.26 | 0.26 | 0.27 | 0.26 |

| | 列島改造景気 | 円高景気 | ハイテク景気 |
|------|------------------------------------|-------------------------------------|------------------------------------|
| 景気回復 | 23ヶ月 46年12月～48年11月 | 28ヶ月 52年10月～55年2月 | 28ヶ月 58年2月～60年6月 |
| 景気後退 | いざなぎ景気後の不況 17ヶ月 45年7月～46年12月 | 第1次石油ショック不況 16ヶ月 48年11月～50年3月 | 第2次石油ショック不況 36ヶ月 55年2月～58年2月 |
| | | 円高不況 17ヶ月 60年6月～61年11月 | |

求人倍率及び完全失業率の推移

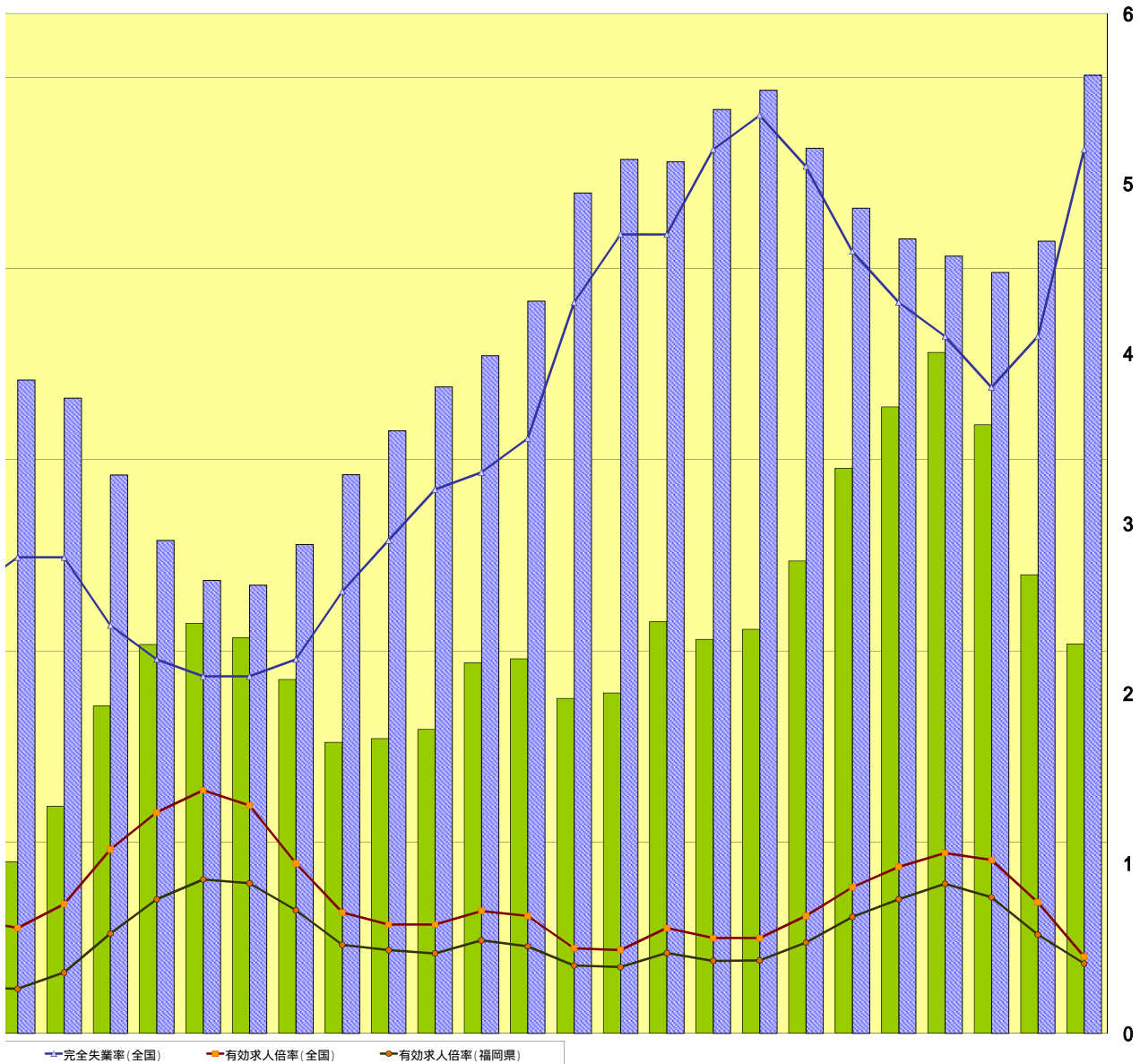

| | | | | | | | | | | | | | | | | | | | | | | |
|------|------|------|------|------|------|------|------|------|------|------|------|------|------|------|------|------|------|------|------|------|------|------|
| 62 | 63 | 平成元 | 2 | 3 | 4 | 5 | 6 | 7 | 8 | 9 | 10 | 11 | 12 | 13 | 14 | 15 | 16 | 17 | 18 | 19 | 20 | 21 |
| 2.8 | 2.4 | 2.2 | 2.1 | 2.1 | 2.2 | 2.6 | 2.9 | 3.2 | 3.3 | 3.5 | 4.3 | 4.7 | 4.7 | 5.2 | 5.4 | 5.1 | 4.6 | 4.3 | 4.1 | 3.8 | 4.1 | 5.2 |
| 0.76 | 1.08 | 1.30 | 1.43 | 1.34 | 1.00 | 0.71 | 0.64 | 0.64 | 0.72 | 0.69 | 0.50 | 0.49 | 0.62 | 0.56 | 0.56 | 0.69 | 0.86 | 0.98 | 1.06 | 1.02 | 0.77 | 0.45 |
| 0.36 | 0.59 | 0.79 | 0.91 | 0.88 | 0.72 | 0.52 | 0.49 | 0.47 | 0.55 | 0.51 | 0.40 | 0.39 | 0.47 | 0.43 | 0.43 | 0.53 | 0.68 | 0.79 | 0.88 | 0.80 | 0.58 | 0.41 |

| | | | |
|--------------------|---------------|--------------|--------------|
| 平成景気(バブル景気) | カンフル景気 | IT景気 | 景気拡大期 |
| 51ヶ月 | 43ヶ月 | 23ヶ月 | 69ヶ月 |
| 61年11月～平成3年2月 | 5年10月～9年5月 | 11年1月～12年11月 | 14年2月～19年10月 |

| | | | |
|-----------------------|----------------|-------------------------|--------------|
| 第1次平成不況(バブル崩壊) | 第2次平成不況 | 第3次平成不況(ITバブル不況) | 景気後退期 |
| 32ヶ月 | 20ヶ月 | 14ヶ月 | 19年11月～ |
| 3年2月～5年10月 | 9年5月～11年1月 | 12年11月～14年1月 | |

1-(3) 九州・沖縄八県労働市場主要指標

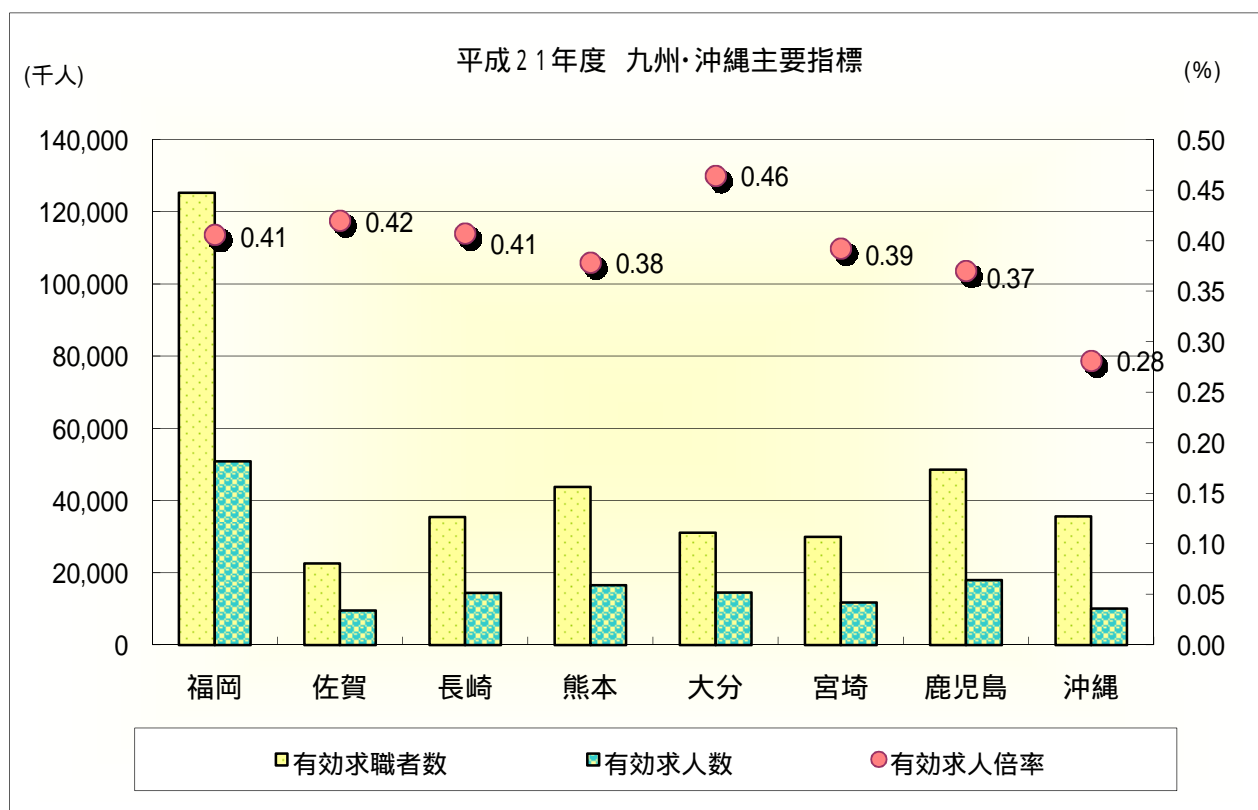

| 県名 | 有効求職者数 | 有効求人数 | 有効求人倍率 | 就職者数 |
|-----|---------|--------|--------|--------|
| 福岡 | 125,281 | 50,859 | 0.41 | 89,170 |
| 佐賀 | 22,579 | 9,481 | 0.42 | 21,858 |
| 長崎 | 35,396 | 14,408 | 0.41 | 34,367 |
| 熊本 | 43,714 | 16,534 | 0.38 | 36,443 |
| 大分 | 31,093 | 14,433 | 0.46 | 30,743 |
| 宮崎 | 29,863 | 11,715 | 0.39 | 28,433 |
| 鹿児島 | 48,510 | 17,954 | 0.37 | 45,651 |
| 沖縄 | 35,556 | 9,989 | 0.28 | 24,361 |

有効求職者数及び有効求人数は月平均である。

| 福岡県 | | 有効求人倍率 | | 季節調整値 | | 平成22年1月改訂 | | | | | | | | | | 年計 | 年度計 |
|-------|-------|--------|------|-------|------|-----------|------|------|------|------|------|------|------|------|------|----|-----|
| | | 1月 | 2月 | 3月 | 4月 | 5月 | 6月 | 7月 | 8月 | 9月 | 10月 | 11月 | 12月 | 年計 | 年度計 | | |
| 昭和38年 | 1963年 | 0.15 | 0.15 | 0.15 | 0.16 | 0.15 | 0.16 | 0.17 | 0.17 | 0.19 | 0.19 | 0.19 | 0.20 | 0.17 | 0.18 | | |
| 39年 | 64年 | 0.19 | 0.19 | 0.22 | 0.24 | 0.24 | 0.24 | 0.25 | 0.24 | 0.24 | 0.25 | 0.25 | 0.24 | 0.23 | 0.24 | | |
| 40年 | 65年 | 0.21 | 0.22 | 0.23 | 0.22 | 0.22 | 0.22 | 0.21 | 0.20 | 0.19 | 0.17 | 0.18 | 0.19 | 0.20 | 0.20 | | |
| 41年 | 66年 | 0.19 | 0.19 | 0.19 | 0.19 | 0.18 | 0.20 | 0.21 | 0.23 | 0.24 | 0.24 | 0.25 | 0.24 | 0.21 | 0.22 | | |
| 42年 | 67年 | 0.25 | 0.24 | 0.22 | 0.26 | 0.27 | 0.28 | 0.28 | 0.28 | 0.29 | 0.29 | 0.29 | 0.28 | 0.27 | 0.28 | | |
| 43年 | 68年 | 0.28 | 0.29 | 0.30 | 0.29 | 0.29 | 0.28 | 0.29 | 0.29 | 0.29 | 0.29 | 0.30 | 0.30 | 0.29 | 0.30 | | |
| 44年 | 69年 | 0.32 | 0.34 | 0.35 | 0.33 | 0.33 | 0.32 | 0.32 | 0.34 | 0.36 | 0.37 | 0.38 | 0.39 | 0.35 | 0.36 | | |
| 45年 | 70年 | 0.41 | 0.41 | 0.42 | 0.42 | 0.42 | 0.40 | 0.42 | 0.44 | 0.45 | 0.43 | 0.43 | 0.43 | 0.42 | 0.42 | | |
| 46年 | 71年 | 0.43 | 0.42 | 0.37 | 0.39 | 0.38 | 0.36 | 0.37 | 0.35 | 0.34 | 0.34 | 0.34 | 0.35 | 0.37 | 0.35 | | |
| 47年 | 72年 | 0.34 | 0.34 | 0.36 | 0.34 | 0.36 | 0.36 | 0.36 | 0.40 | 0.41 | 0.44 | 0.47 | 0.49 | 0.39 | 0.45 | | |
| 48年 | 73年 | 0.54 | 0.58 | 0.63 | 0.61 | 0.64 | 0.67 | 0.69 | 0.68 | 0.67 | 0.66 | 0.71 | 0.72 | 0.65 | 0.65 | | |
| 49年 | 74年 | 0.63 | 0.59 | 0.56 | 0.56 | 0.56 | 0.54 | 0.52 | 0.48 | 0.47 | 0.44 | 0.41 | 0.41 | 0.51 | 0.46 | | |
| 50年 | 75年 | 0.40 | 0.40 | 0.38 | 0.37 | 0.35 | 0.34 | 0.33 | 0.32 | 0.30 | 0.29 | 0.28 | 0.27 | 0.33 | 0.30 | | |
| 51年 | 76年 | 0.27 | 0.27 | 0.26 | 0.28 | 0.28 | 0.29 | 0.30 | 0.30 | 0.31 | 0.30 | 0.30 | 0.27 | 0.29 | 0.29 | | |
| 52年 | 77年 | 0.27 | 0.27 | 0.27 | 0.26 | 0.26 | 0.24 | 0.24 | 0.25 | 0.24 | 0.24 | 0.24 | 0.23 | 0.25 | 0.25 | | |
| 53年 | 78年 | 0.24 | 0.25 | 0.25 | 0.26 | 0.26 | 0.25 | 0.25 | 0.26 | 0.26 | 0.29 | 0.28 | 0.29 | 0.26 | 0.28 | | |
| 54年 | 79年 | 0.31 | 0.32 | 0.32 | 0.32 | 0.34 | 0.36 | 0.36 | 0.35 | 0.37 | 0.37 | 0.37 | 0.37 | 0.35 | 0.36 | | |
| 55年 | 80年 | 0.36 | 0.36 | 0.37 | 0.36 | 0.38 | 0.37 | 0.37 | 0.35 | 0.35 | 0.34 | 0.34 | 0.33 | 0.36 | 0.34 | | |
| 56年 | 81年 | 0.32 | 0.32 | 0.32 | 0.31 | 0.31 | 0.32 | 0.33 | 0.32 | 0.30 | 0.29 | 0.30 | 0.31 | 0.31 | 0.30 | | |
| 57年 | 82年 | 0.30 | 0.30 | 0.27 | 0.27 | 0.26 | 0.26 | 0.26 | 0.26 | 0.27 | 0.27 | 0.27 | 0.27 | 0.27 | 0.27 | | |
| 58年 | 83年 | 0.27 | 0.26 | 0.26 | 0.27 | 0.26 | 0.26 | 0.25 | 0.26 | 0.27 | 0.27 | 0.28 | 0.27 | 0.26 | 0.26 | | |
| 59年 | 84年 | 0.26 | 0.26 | 0.26 | 0.26 | 0.26 | 0.26 | 0.26 | 0.26 | 0.25 | 0.25 | 0.25 | 0.26 | 0.26 | 0.26 | | |
| 60年 | 85年 | 0.26 | 0.28 | 0.28 | 0.27 | 0.28 | 0.28 | 0.26 | 0.27 | 0.27 | 0.27 | 0.26 | 0.27 | 0.27 | 0.27 | | |
| 61年 | 86年 | 0.27 | 0.26 | 0.26 | 0.27 | 0.25 | 0.25 | 0.26 | 0.26 | 0.27 | 0.26 | 0.26 | 0.26 | 0.26 | 0.26 | | |
| 62年 | 87年 | 0.26 | 0.26 | 0.28 | 0.29 | 0.29 | 0.30 | 0.31 | 0.32 | 0.34 | 0.36 | 0.39 | 0.39 | 0.32 | 0.36 | | |
| 63年 | 88年 | 0.42 | 0.44 | 0.45 | 0.47 | 0.50 | 0.49 | 0.54 | 0.57 | 0.57 | 0.59 | 0.64 | 0.65 | 0.53 | 0.59 | | |
| 平成元年 | 89年 | 0.66 | 0.67 | 0.69 | 0.72 | 0.79 | 0.78 | 0.78 | 0.77 | 0.79 | 0.75 | 0.78 | 0.80 | 0.75 | 0.79 | | |
| 2年 | 90年 | 0.81 | 0.84 | 0.85 | 0.81 | 0.85 | 0.86 | 0.89 | 0.91 | 0.92 | 0.89 | 0.94 | 0.96 | 0.88 | 0.90 | | |
| 3年 | 91年 | 0.94 | 0.94 | 0.95 | 0.88 | 0.94 | 0.95 | 0.93 | 0.93 | 0.90 | 0.86 | 0.87 | 0.85 | 0.91 | 0.88 | | |
| 4年 | 92年 | 0.81 | 0.83 | 0.82 | 0.78 | 0.80 | 0.79 | 0.78 | 0.75 | 0.74 | 0.72 | 0.72 | 0.69 | 0.77 | 0.72 | | |
| 5年 | 93年 | 0.67 | 0.65 | 0.62 | 0.59 | 0.58 | 0.55 | 0.54 | 0.53 | 0.52 | 0.51 | 0.51 | 0.50 | 0.56 | 0.52 | | |
| 6年 | 94年 | 0.49 | 0.48 | 0.47 | 0.47 | 0.47 | 0.48 | 0.49 | 0.50 | 0.50 | 0.50 | 0.49 | 0.48 | 0.49 | 0.49 | | |
| 7年 | 95年 | 0.49 | 0.50 | 0.49 | 0.48 | 0.47 | 0.46 | 0.46 | 0.47 | 0.47 | 0.45 | 0.45 | 0.45 | 0.47 | 0.47 | | |
| 8年 | 96年 | 0.48 | 0.49 | 0.50 | 0.51 | 0.53 | 0.53 | 0.54 | 0.54 | 0.55 | 0.55 | 0.55 | 0.56 | 0.53 | 0.55 | | |
| 9年 | 97年 | 0.56 | 0.56 | 0.57 | 0.56 | 0.55 | 0.54 | 0.54 | 0.54 | 0.53 | 0.53 | 0.51 | 0.50 | 0.54 | 0.51 | | |
| 10年 | 98年 | 0.47 | 0.45 | 0.43 | 0.43 | 0.43 | 0.42 | 0.40 | 0.40 | 0.39 | 0.39 | 0.39 | 0.38 | 0.41 | 0.40 | | |
| 11年 | 99年 | 0.39 | 0.39 | 0.39 | 0.38 | 0.38 | 0.37 | 0.38 | 0.38 | 0.38 | 0.38 | 0.38 | 0.39 | 0.38 | 0.39 | | |
| 12年 | 00年 | 0.41 | 0.41 | 0.42 | 0.42 | 0.44 | 0.45 | 0.46 | 0.47 | 0.47 | 0.48 | 0.49 | 0.49 | 0.45 | 0.47 | | |
| 13年 | 01年 | 0.49 | 0.50 | 0.50 | 0.47 | 0.46 | 0.45 | 0.45 | 0.44 | 0.45 | 0.42 | 0.41 | 0.40 | 0.45 | 0.43 | | |
| 14年 | 02年 | 0.40 | 0.39 | 0.39 | 0.40 | 0.40 | 0.40 | 0.41 | 0.42 | 0.42 | 0.43 | 0.44 | 0.44 | 0.41 | 0.43 | | |
| 15年 | 03年 | 0.45 | 0.46 | 0.47 | 0.48 | 0.48 | 0.48 | 0.49 | 0.51 | 0.53 | 0.55 | 0.56 | 0.57 | 0.50 | 0.53 | | |
| 16年 | 04年 | 0.58 | 0.60 | 0.61 | 0.62 | 0.65 | 0.67 | 0.67 | 0.67 | 0.67 | 0.68 | 0.71 | 0.71 | 0.65 | 0.68 | | |
| 17年 | 05年 | 0.72 | 0.71 | 0.74 | 0.75 | 0.78 | 0.76 | 0.77 | 0.78 | 0.77 | 0.80 | 0.81 | 0.82 | 0.77 | 0.79 | | |
| 18年 | 06年 | 0.82 | 0.81 | 0.81 | 0.82 | 0.84 | 0.85 | 0.87 | 0.89 | 0.89 | 0.88 | 0.88 | 0.89 | 0.85 | 0.88 | | |
| 19年 | 07年 | 0.91 | 0.91 | 0.89 | 0.91 | 0.91 | 0.90 | 0.90 | 0.86 | 0.83 | 0.79 | 0.73 | 0.71 | 0.85 | 0.80 | | |
| 20年 | 08年 | 0.71 | 0.70 | 0.69 | 0.68 | 0.66 | 0.64 | 0.63 | 0.61 | 0.60 | 0.58 | 0.57 | 0.54 | 0.63 | 0.58 | | |
| 21年 | 09年 | 0.52 | 0.49 | 0.47 | 0.44 | 0.42 | 0.39 | 0.38 | 0.39 | 0.39 | 0.40 | 0.40 | 0.39 | 0.42 | 0.41 | | |

2 労働経済の動向

(1) 平成21年度の経済動向

平成20年秋に発生した世界的金融危機は日本にも波及し、製造業をはじめとした国内経済に大きな影響を与えた。国内外の需要は大幅かつ急激に減少し、福岡県内においても自動車、半導体関連企業を中心に生産調整が行われた。このような傾向は平成21年度においても続き、各企業の設備投資は減少し、雇用・所得環境がさらに厳しさを増す中、個人消費で弱い動きが続き、住宅投資も大幅に減少した。

しかしながら、年度終盤においては、景気は緩やかながら持ち直してきた。公共投資は頭打ち感が出てきている中、輸出は海外経済の改善を背景に増加し、生産は緩やかなペースながら着実に増加した。この間、設備投資は低水準ながら下げ止まりつつあるほか、住宅投資も下げ止まりの動きがみられた。

(2) 平成21年度の雇用失業情勢

福岡県の完全失業率は、年度当初(第1四半期)こそ5.5%であったが、第2～4四半期においては6.0、5.9、6.0%と高止まりの状況で推移した。自動車、半導体関連企業を中心とした非正規労働者をはじめとする大幅な雇用調整も一因となっていると思われる。

新規求職者は平成20年9月以降、対前年同月比増加が続いていたが、18か月ぶりに平成22年2月分は対前年同月比減少に転じた。

新規求職者(パート除く、常用)を態様別にみると、在職者においては、平成21年5月、7月及び平成22年2月においては、対前年同月比若干増加となったが、その他の月においては減少となった。離職者全体およびその内数である事業主都合離職者は平成22年1月以降においては対前年同月比減少で推移している。

新規求人については、平成19年8月より実施している派遣・請負求人の適正化による派遣求人等の大幅な減少、また改正建築基準法による住宅着工の減少等に急速な景気悪化が加わり、対前年同月比減少で推移してきたが、平成22年2月に32か月ぶりに増加に転じた。

産業別求人動向については、産業分類の変更があったため、前年度と単純比較はできないが、大半の業種において求人数は減少した。

このような状況により、有効求人倍率は4月の0.52が7月には0.38を記録し、平成に入ってから最低倍率に並び、年度平均は0.44であった。

福岡県の人口の推移

| 目 年度 | 人口 | | | 世帯数 | 一世帯あたりの人員 | 人口密度(人/km) |
|---------|-----------|-----------|-----------|-----------|-----------|------------|
| | 計 | 男 | 女 | | | |
| 昭和5年 | 2,527,119 | 1,280,624 | 1,246,495 | 496,485 | 5.09 | 512 |
| 10年 | 2,755,804 | 1,392,799 | 1,363,005 | 533,391 | 5.17 | 558 |
| 15年 | 3,094,132 | 1,577,063 | 1,517,069 | 596,540 | 5.19 | 626 |
| 20年 | 2,746,855 | 1,304,677 | 1,442,178 | 543,291 | 5.06 | 556 |
| 25年 | 3,530,169 | 1,745,606 | 1,784,563 | 715,073 | 4.94 | 720 |
| 30年 | 3,859,764 | 1,895,365 | 1,964,399 | 778,185 | 4.96 | 788 |
| 35年 | 4,006,679 | 1,954,636 | 2,052,043 | 934,472 | 4.29 | 818 |
| 40年 | 3,964,611 | 1,911,317 | 2,053,294 | 976,915 | 4.06 | 807 |
| 45年 | 4,027,416 | 1,932,033 | 2,095,383 | 1,149,022 | 3.51 | 818 |
| 50年 | 4,292,963 | 2,070,190 | 2,222,773 | 1,301,810 | 3.30 | 868 |
| 55年 | 4,553,461 | 2,200,450 | 2,353,011 | 1,432,382 | 3.18 | 919 |
| 60年 | 4,719,259 | 2,270,496 | 2,448,763 | 1,522,528 | 3.10 | 952 |
| 平成2年 | 4,811,050 | 2,303,487 | 2,507,563 | 1,639,213 | 2.93 | 969 |
| 7年 | 4,933,393 | 2,357,525 | 2,575,868 | 1,782,911 | 2.77 | 993 |
| 12年 | 5,015,699 | 2,388,824 | 2,626,875 | 1,917,721 | 2.62 | 1,037 |
| 17年 | 5,049,908 | 2,394,094 | 2,655,814 | 2,009,911 | 2.47 | 1,015 |

資料出所 総務省「国勢調査」

完全失業率の推移

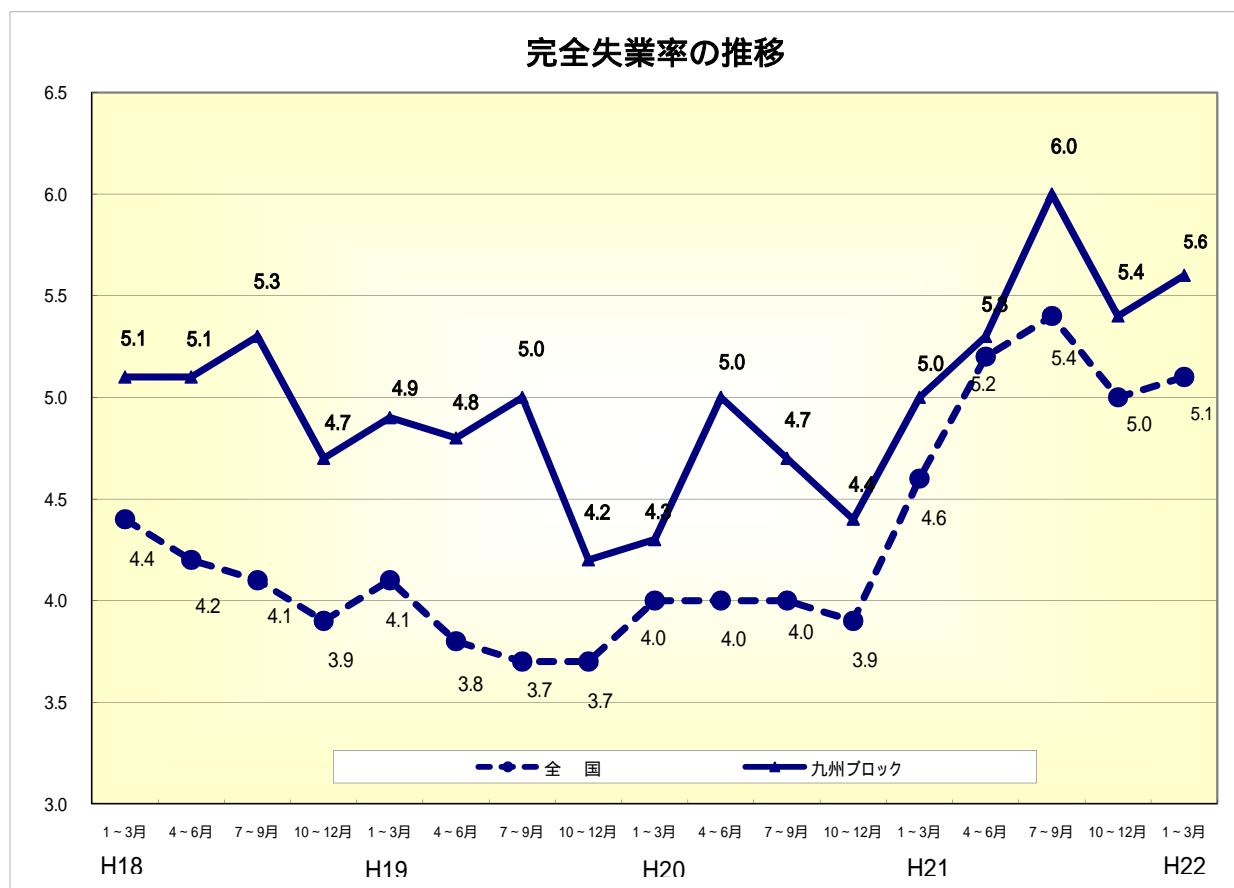

3 一般職業紹介状況(新規学卒を除き、パートタイムを含む)

(1) 求職の動き

新規求職申込件数は351,731件で、前年度に比べ11.1%増加した。

これを以下前年度比で見ると、性別では、男が14.4%増加し、女が8.3%増加した。年齢別では、44歳以下が8.1%増加し、45歳以上が17.3%増加した。

地域別で見ると、福岡地域は14.0%、北九州地域は9.2%、筑豊地域は4.6%、筑後地域は9.6%の増加となった。

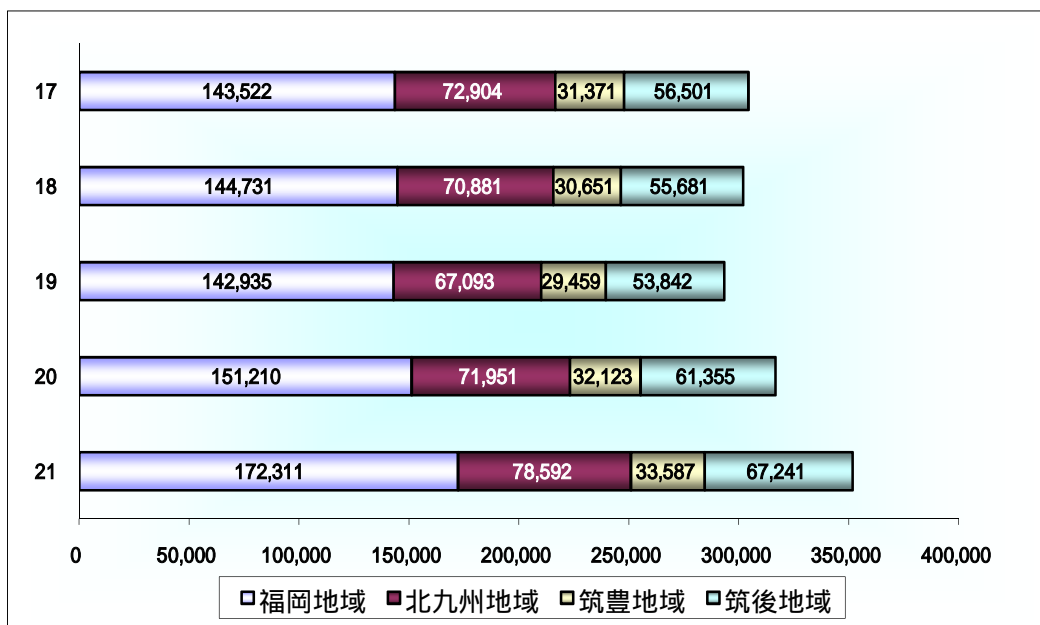

新規求職者の推移(年度計)

| 項目 | 年度 | 計 | | | | |
|----------|----|---------|---------|--------|--------|--------|
| | | 福岡地域 | 北九州地域 | 筑豊地域 | 筑後地域 | |
| 実数 | 17 | 304,298 | 143,522 | 72,904 | 31,371 | 56,501 |
| | 18 | 301,944 | 144,731 | 70,881 | 30,651 | 55,681 |
| | 19 | 293,329 | 142,935 | 67,093 | 29,459 | 53,842 |
| | 20 | 316,639 | 151,210 | 71,951 | 32,123 | 61,355 |
| | 21 | 351,731 | 172,311 | 78,592 | 33,587 | 67,241 |
| 対前年度増減率% | 17 | 3.6 | 2.2 | 3.7 | 10.5 | 2.5 |
| | 18 | 0.8 | 0.8 | 2.8 | 2.3 | 1.5 |
| | 19 | 2.9 | 1.2 | 5.3 | 3.9 | 3.3 |
| | 20 | 7.9 | 5.8 | 7.2 | 9.0 | 14.0 |
| | 21 | 11.1 | 14.0 | 9.2 | 4.6 | 9.6 |

月間有効求職者数(月平均)は125,281人で、前年度に比べ20.9%増加した。
 これを以下前年度比で見ると、性別では、男が28.5%、女が14.4%、共に増加した。年齢別では、44歳以下が17.5%、45歳以上が27.1%増加した。
 地域別で見ると、福岡地域は21.6%、北九州地域は22.3%、筑豊地域は15.0%、筑後地域は20.6%増加した。

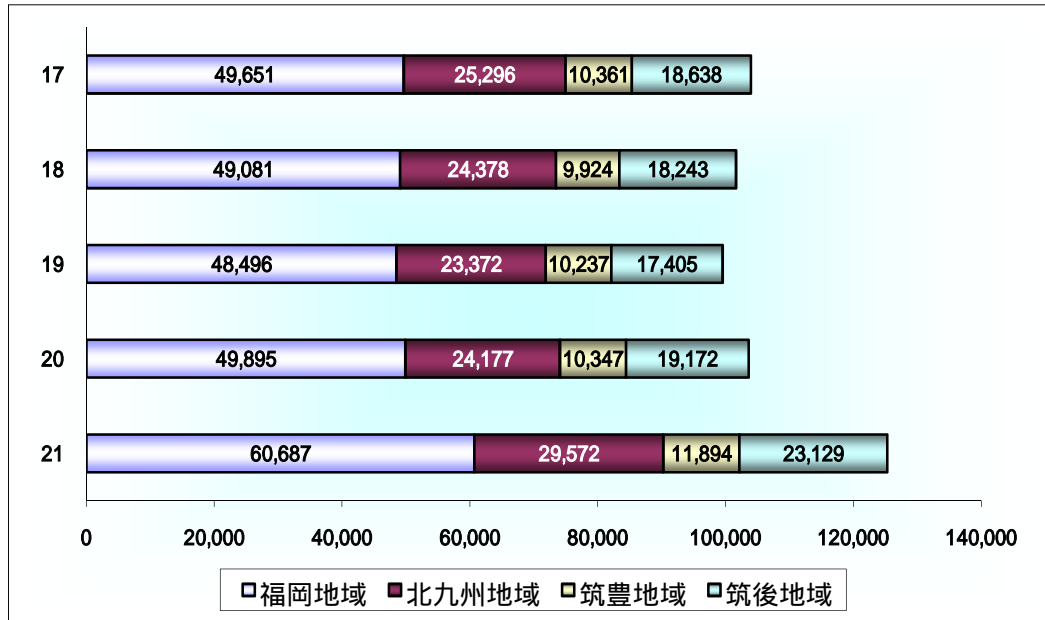

有効求職者の推移(月平均)

| 項目 年度 | 計 | 地域別 | | | | |
|----------|----|---------|--------|--------|--------|--------|
| | | 福岡地域 | 北九州地域 | 筑豊地域 | 筑後地域 | |
| 実数 | 17 | 103,947 | 49,651 | 25,296 | 10,361 | 18,638 |
| | 18 | 101,627 | 49,081 | 24,378 | 9,924 | 18,243 |
| | 19 | 99,510 | 48,496 | 23,372 | 10,237 | 17,405 |
| | 20 | 103,591 | 49,895 | 24,177 | 10,347 | 19,172 |
| | 21 | 125,281 | 60,687 | 29,572 | 11,894 | 23,129 |
| 対前年度増減率% | 17 | 3.7 | 1.6 | 4.3 | 11.6 | 3.5 |
| | 18 | 2.2 | 1.1 | 3.6 | 4.2 | 2.1 |
| | 19 | 2.1 | 1.2 | 4.1 | 3.2 | 4.6 |
| | 20 | 4.1 | 2.9 | 3.4 | 1.1 | 10.2 |
| | 21 | 20.9 | 21.6 | 22.3 | 15.0 | 20.6 |

(2) 求人の動き

新規求人数は248,416人で、前年度に比べ9.0%減少した。

これを以下前年度比で見ると、地域別では、福岡地域は7.9%、北九州地域は10.1%、筑豊地域は11.3%、筑後地域は9.7%減少した。

産業別では、建設業は19.1%減、製造業は14.6%減、電気・ガス・熱供給・水道業は14.8%増、情報通信業は22.0%減、運輸・郵便業は10.0%減、卸売・小売業は12.1%減、金融・保険業は8.4%減、不動産・物品賃貸業は12.6%増、サービス業は45.7%減となった。

月間有効求人(月平均)は50,859人で、前年度に比べ15.2%減少した。

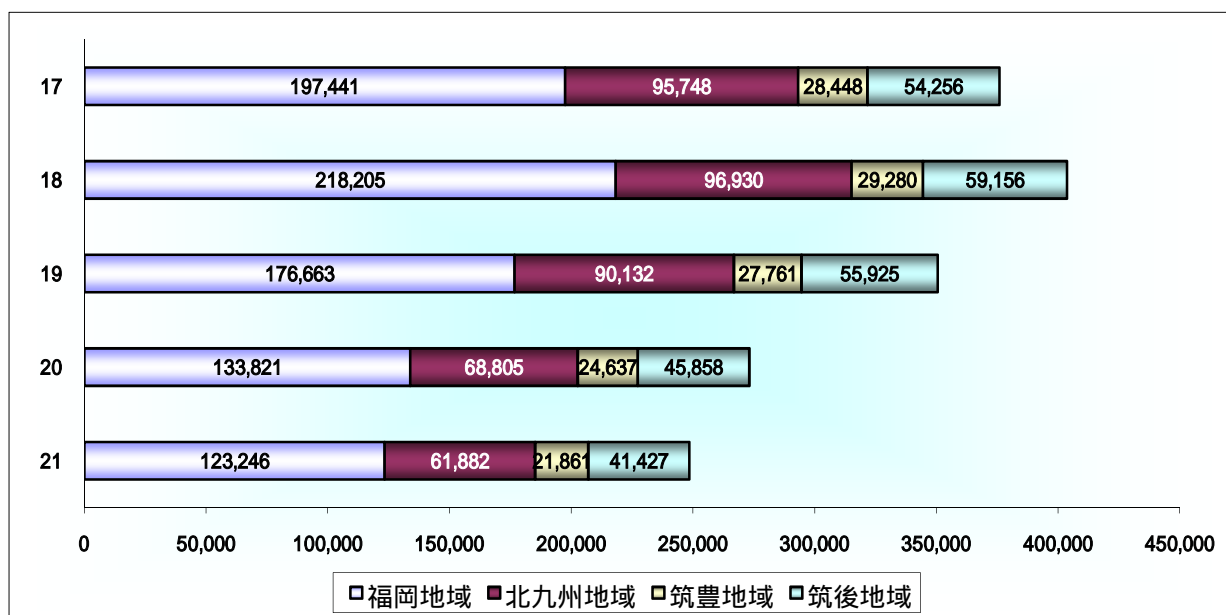

新規求人・有効求人推移

| 項目 | 年度 | 計 | 新規求人 | | | | 有効求人 (平均) |
|----------|----|---------|---------|--------|--------|--------|--------------|
| | | | 福岡地域 | 北九州地域 | 筑豊地域 | 筑後地域 | |
| 実数 | 17 | 375,893 | 197,441 | 95,748 | 28,448 | 54,256 | 81,927 |
| | 18 | 403,571 | 218,205 | 96,930 | 29,280 | 59,156 | 89,014 |
| | 19 | 350,481 | 176,663 | 90,132 | 27,761 | 55,925 | 79,577 |
| | 20 | 273,121 | 133,821 | 68,805 | 24,637 | 45,858 | 59,944 |
| | 21 | 248,416 | 123,246 | 61,882 | 21,861 | 41,427 | 50,859 |
| 対前年度増減率% | 17 | 9.0 | 7.4 | 15.2 | 7.2 | 5.4 | 11.0 |
| | 18 | 7.4 | 10.5 | 1.2 | 2.9 | 9.0 | 8.7 |
| | 19 | 13.2 | 19.0 | 7.0 | 5.2 | 5.5 | 10.6 |
| | 20 | 22.1 | 24.3 | 23.7 | 11.3 | 18.0 | 24.7 |
| | 21 | 9.0 | 7.9 | 10.1 | 11.3 | 9.7 | 15.2 |

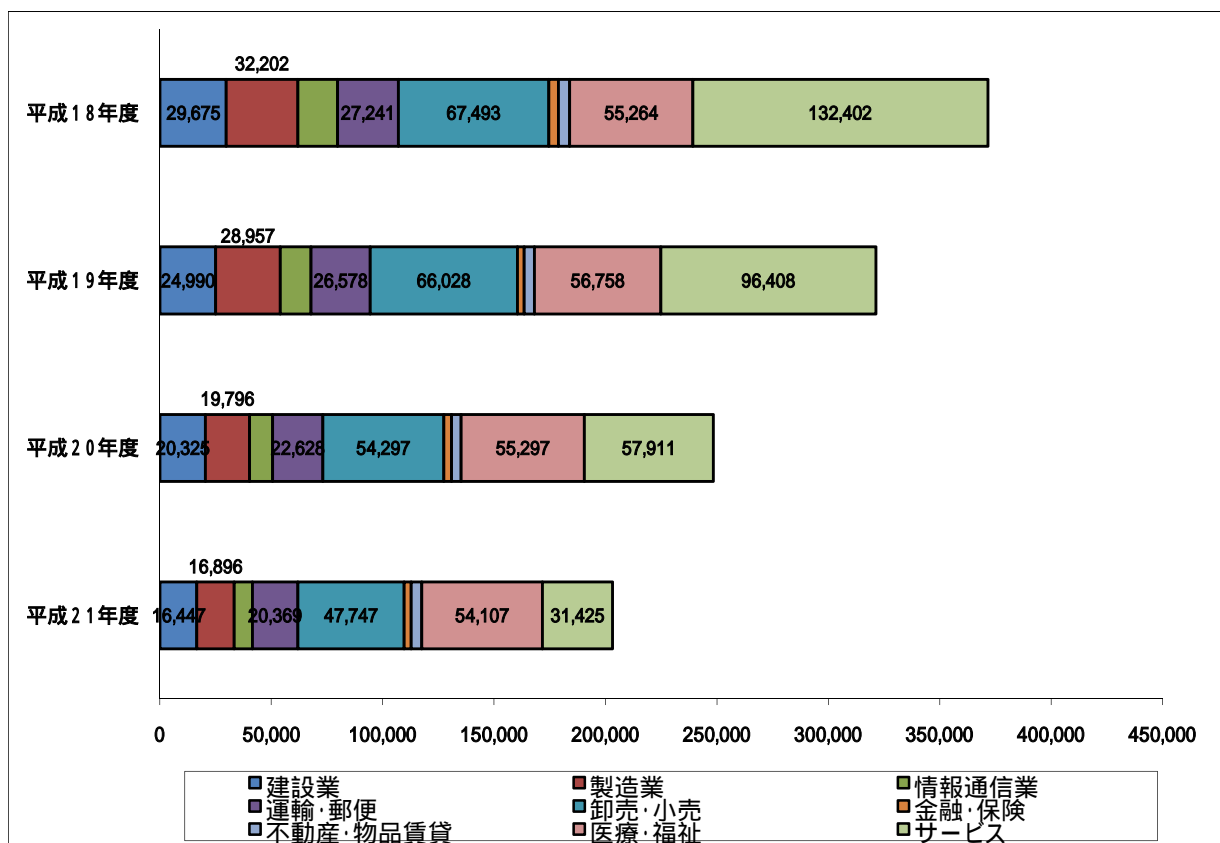

新規求人の産業別推移

| | 平成18年度 | 平成19年度 | 平成20年度 | 平成21年度 | 対前年度増減率% |
|-----------------|---------|---------|---------|---------|----------|
| AB 農林漁業 | 785 | 712 | 651 | 839 | 28.9 |
| C 鉱業 | 70 | 102 | 49 | 44 | 10.2 |
| D 建設業 | 29,675 | 24,990 | 20,325 | 16,447 | 19.1 |
| E 製造業 | 32,202 | 28,957 | 19,796 | 16,896 | 14.6 |
| F 電気・ガス・熱供給・水道業 | 143 | 146 | 169 | 194 | 14.8 |
| G 情報通信業 | 17,864 | 13,843 | 10,375 | 8,095 | 22.0 |
| H 運輸・郵便 | 27,241 | 26,578 | 22,628 | 20,369 | 10.0 |
| I 卸売・小売 | 67,493 | 66,028 | 54,297 | 47,747 | 12.1 |
| J 金融・保険 | 4,272 | 3,052 | 3,395 | 3,110 | 8.4 |
| K 不動産・物品賃貸 | 5,151 | 4,644 | 4,328 | 4,874 | 12.6 |
| L 学術研究・専門技術サービス | | | | 8,744 | |
| M 宿泊・飲食サービス | 21,894 | 19,492 | 15,847 | 14,182 | 10.5 |
| N 生活関連サービス・娯楽 | | | | 12,007 | |
| O 教育・学習支援 | 4,718 | 4,617 | 3,619 | 3,928 | 8.5 |
| P 医療・福祉 | 55,264 | 56,758 | 55,297 | 54,107 | 2.2 |
| Q 複合サービス | 1,322 | 1,072 | 1,578 | 1,223 | 22.5 |
| R サービス | 132,402 | 96,408 | 57,911 | 31,425 | 45.7 |
| ST 公務・その他 | 3,075 | 3,082 | 2,856 | 4,185 | 46.5 |
| 合計 | 403,571 | 350,481 | 273,121 | 248,416 | 9.0 |

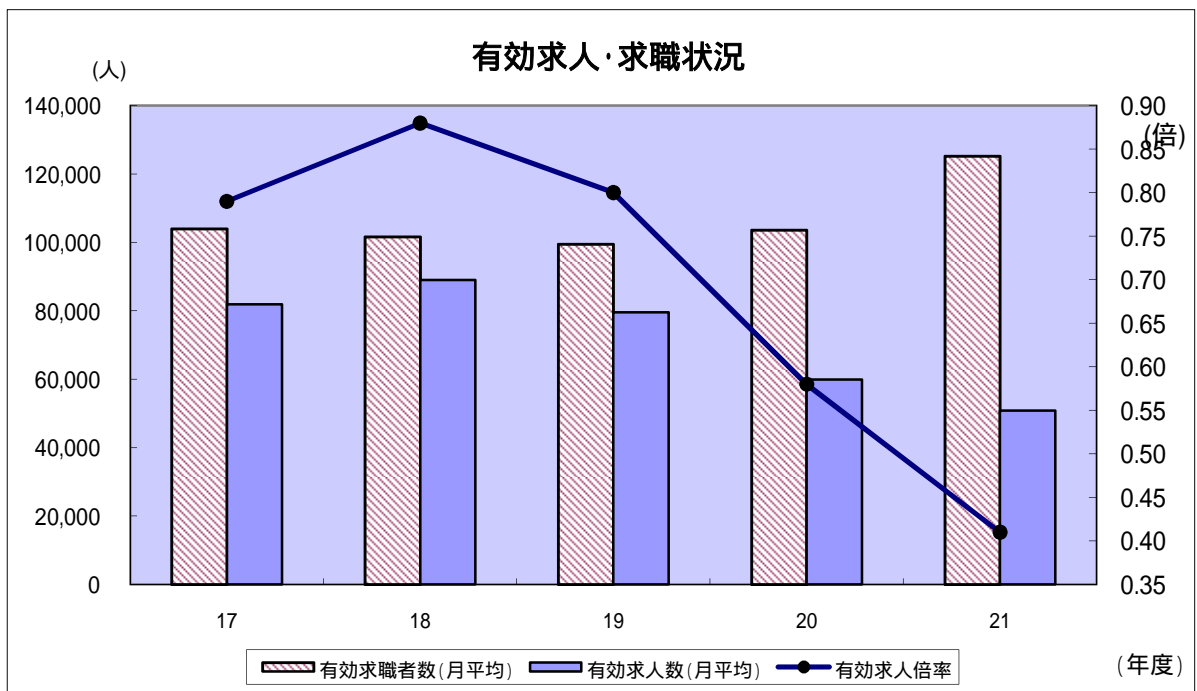
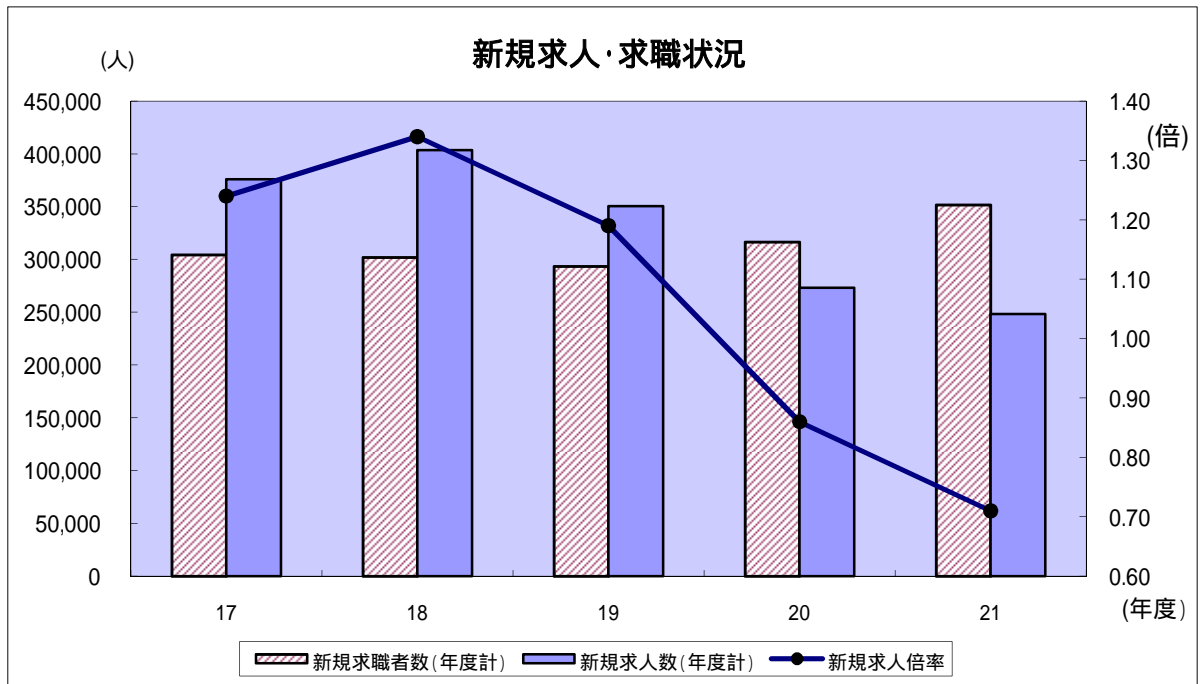

(3) 就職の動き

就職件数は89,170件で、前年度に比べ12.0%増加した。

これを以下前年度比で見ると、性別では、男が14.5%、女子が10.1%増加した。

地域別で見ると、福岡地域は11.7%、北九州地域は13.8%、筑豊地域は11.8%、筑後地域は10.7%増加した。

県外への就職件数は7,146件で、前年度に比べ4.7%増加した。

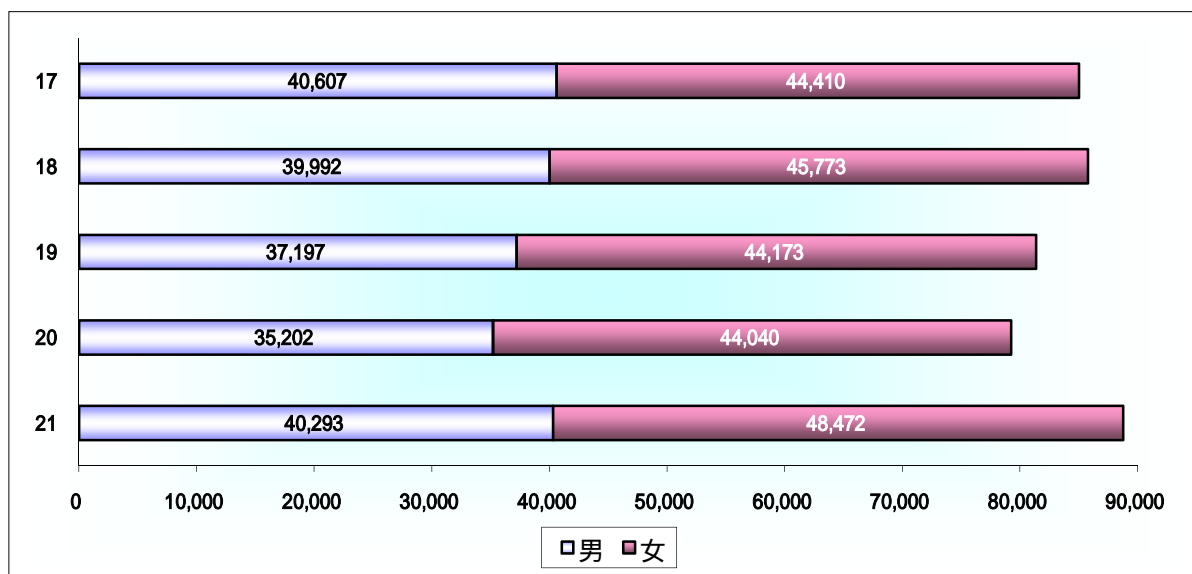

就職件数の推移 (年度計)

| 項目 年度 | 項目 | 計 | | | 保険受給者 | 45歳以上 | 県外 |
|----------|----|--------|--------|--------|--------|--------|-------|
| | | 計 | 男 | 女 | | | |
| 実数 | 17 | 85,440 | 40,607 | 44,410 | 19,983 | 24,350 | 7,739 |
| | 18 | 86,217 | 39,992 | 45,773 | 20,628 | 24,708 | 7,937 |
| | 19 | 81,751 | 37,197 | 44,173 | 20,063 | 24,135 | 7,765 |
| | 20 | 79,623 | 35,202 | 44,040 | 19,132 | 24,357 | 6,828 |
| | 21 | 89,170 | 40,293 | 48,472 | 22,935 | 28,506 | 7,146 |
| 対前年度増減率% | 17 | 2.7 | 1.7 | 2.8 | 15.8 | 1.3 | 5.2 |
| | 18 | 0.9 | 1.5 | 3.1 | 3.2 | 1.5 | 2.6 |
| | 19 | 5.2 | 7.0 | 3.5 | 2.7 | 2.3 | 2.2 |
| | 20 | 2.6 | 5.4 | 0.3 | 4.6 | 0.9 | 12.1 |
| | 21 | 12.0 | 14.5 | 10.1 | 19.9 | 17.0 | 4.7 |

(4) 年齢別常用求職状況(パートタイムを含む)

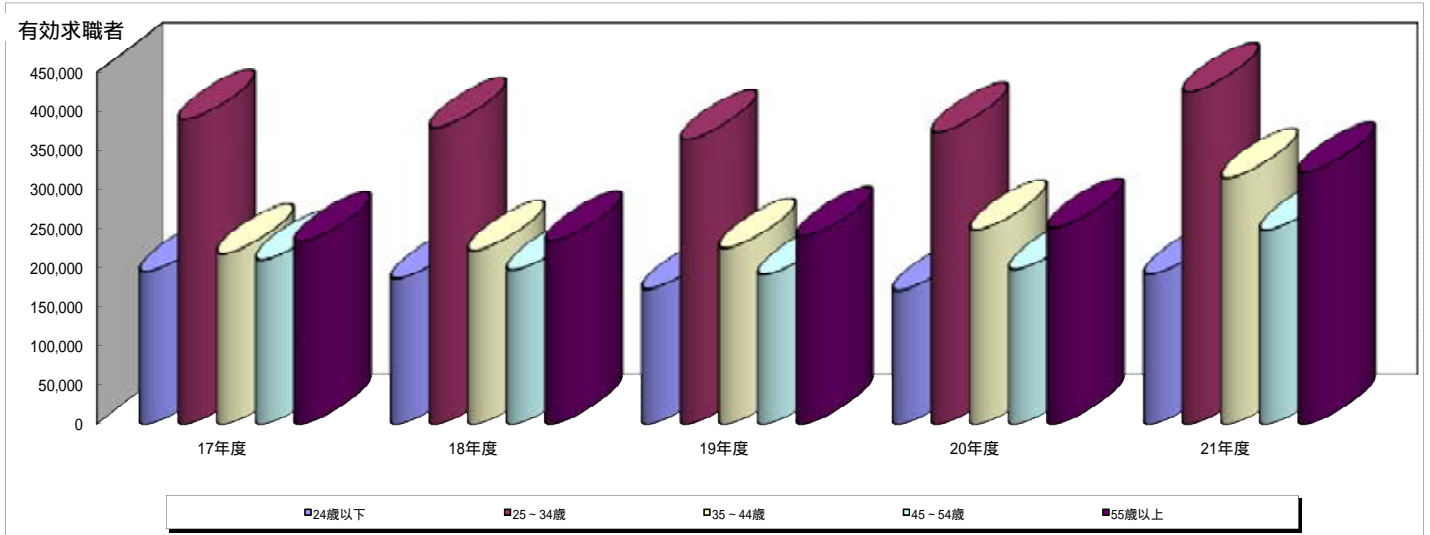

| 年齢別 | 年度 | 有効求職者数 | | | | |
|--------|--------|-----------|-----------|-----------|-----------|-----------|
| | | 17年度 | 18年度 | 19年度 | 20年度 | 21年度 |
| 年齢計 | | 1,246,369 | 1,218,568 | 1,193,042 | 1,242,082 | 1,502,246 |
| 24歳以下 | | 195,262 | 186,050 | 172,774 | 170,961 | 191,617 |
| 25～34歳 | | 389,617 | 379,312 | 364,310 | 373,402 | 424,823 |
| 35～44歳 | | 218,031 | 222,128 | 225,011 | 248,684 | 315,130 |
| 45～54歳 | | 210,382 | 197,139 | 190,932 | 197,999 | 248,269 |
| 55歳以上 | | 233,077 | 233,939 | 240,015 | 251,036 | 322,407 |
| | 55～64歳 | 210,548 | 208,084 | 213,666 | 222,523 | 237,263 |
| | 65歳以上 | 22,529 | 25,855 | 26,349 | 28,513 | 36,332 |

(5) 職業別常用求人・求職状況(パートタイムを含む)

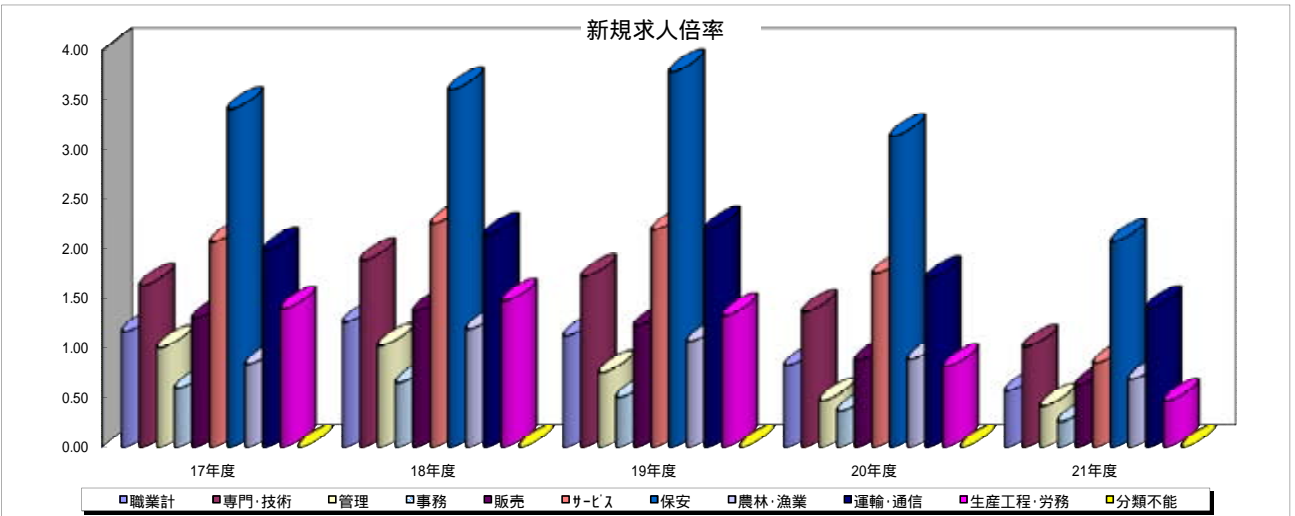
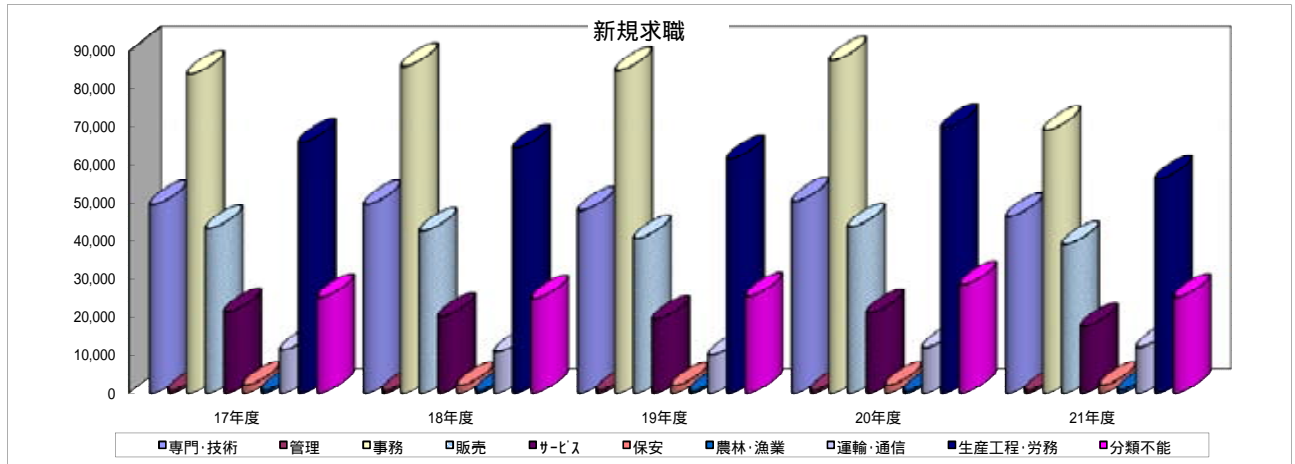
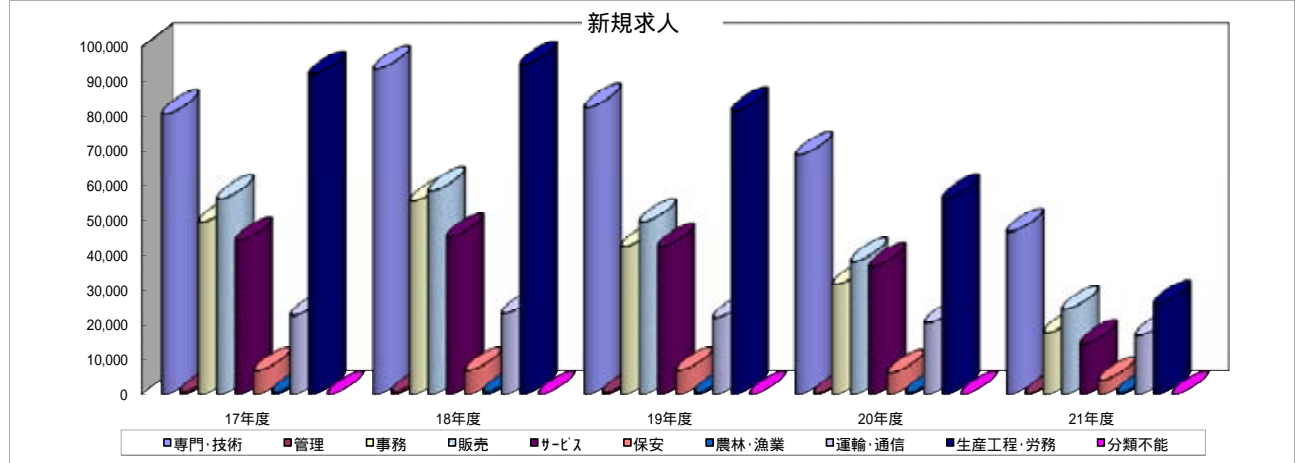

| 職業別 | 新規求人数 | | | | | 新規求職者数 | | | | | 新規求人倍率 | | | | |
|---------|---------|---------|---------|---------|---------|---------|---------|---------|---------|---------|--------|------|------|------|------|
| | 17年度 | 18年度 | 19年度 | 20年度 | 21年度 | 17年度 | 18年度 | 19年度 | 20年度 | 21年度 | 17年度 | 18年度 | 19年度 | 20年度 | 21年度 |
| 職業計 | 353,623 | 379,510 | 328,783 | 259,524 | 151,908 | 304,032 | 301,660 | 293,026 | 316,355 | 269,088 | 1.16 | 1.26 | 1.12 | 0.82 | 0.56 |
| 専門・技術 | 80,715 | 93,489 | 82,541 | 68,779 | 46,792 | 49,597 | 49,652 | 48,062 | 50,497 | 46,449 | 1.63 | 1.88 | 1.72 | 1.36 | 1.01 |
| 管理 | 754 | 739 | 587 | 364 | 297 | 754 | 725 | 785 | 781 | 719 | 1.00 | 1.02 | 0.75 | 0.47 | 0.41 |
| 事務 | 49,557 | 55,680 | 42,462 | 31,610 | 17,779 | 83,813 | 85,904 | 84,797 | 87,464 | 69,140 | 0.59 | 0.65 | 0.50 | 0.36 | 0.26 |
| 販売 | 56,300 | 58,511 | 49,593 | 38,255 | 24,462 | 43,229 | 42,540 | 40,564 | 43,647 | 38,982 | 1.30 | 1.38 | 1.22 | 0.88 | 0.63 |
| サービス | 44,152 | 45,299 | 42,412 | 36,800 | 14,733 | 21,334 | 20,086 | 19,368 | 21,019 | 17,399 | 2.07 | 2.26 | 2.19 | 1.75 | 0.85 |
| 保安 | 6,796 | 6,895 | 6,923 | 6,185 | 4,085 | 1,996 | 1,914 | 1,831 | 1,975 | 1,970 | 3.40 | 3.60 | 3.78 | 3.13 | 2.07 |
| 農林・漁業 | 635 | 768 | 634 | 578 | 585 | 760 | 645 | 596 | 653 | 856 | 0.84 | 1.19 | 1.06 | 0.89 | 0.68 |
| 運輸・通信 | 22,695 | 23,301 | 22,062 | 20,465 | 17,081 | 11,419 | 10,893 | 10,040 | 12,055 | 12,198 | 1.99 | 2.14 | 2.20 | 1.70 | 1.40 |
| 生産工程・労務 | 92,019 | 94,828 | 81,569 | 56,488 | 26,094 | 65,960 | 64,453 | 61,504 | 69,765 | 56,155 | 1.40 | 1.47 | 1.33 | 0.81 | 0.46 |
| 分類不能 | - | - | - | - | - | 25,170 | 24,848 | 25,479 | 28,499 | 25,220 | - | - | - | - | - |

(6) パートタイム関係

新規求職申込件数は82,542件で、前年度に比べ17.1%増加した。月間有効求職者数(月平均)は27,435人で、前年度に比べ21.7%増加した。

新規求人数は87,076人で、前年度に比べ5.7%減少し、月間有効求人数(月平均)は17,556人で、前年度に比べ11.5%減少した。

就職件数は、26,950件で、前年度に比べ22.8%増加した。

このような状況の中で、新規求人倍率は前年度1.31倍を0.26ポイント下回る1.05倍、有効求人倍率は前年度0.88を0.24ポイント下回る0.64倍となった。

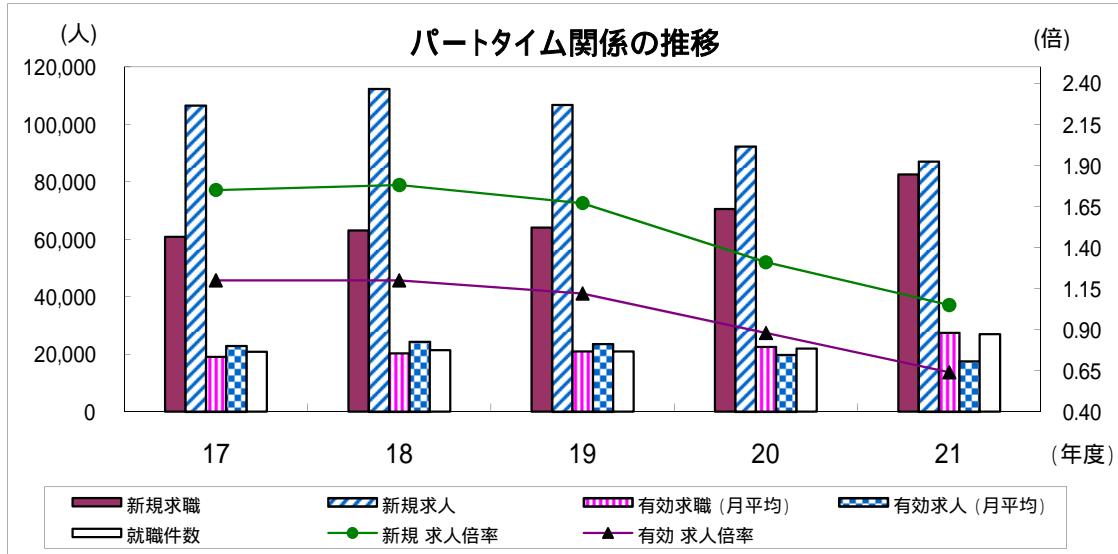

パートタイム関係の推移

| 年度 | 項目 | 新規求職 | 新規求人 | 有効求職 | 有効求人 | 就職件数 | 新規 | 有効 |
|---------------|----|--------|---------|--------|--------|--------|------|------|
| | | (人) | (人) | (月平均) | (月平均) | (人) | 求人倍率 | 求人倍率 |
| 実数 | 17 | 60,824 | 106,521 | 19,161 | 22,921 | 20,892 | 1.75 | 1.20 |
| | 18 | 63,107 | 112,389 | 20,366 | 24,397 | 21,435 | 1.78 | 1.20 |
| | 19 | 64,095 | 106,833 | 21,011 | 23,549 | 20,989 | 1.67 | 1.12 |
| | 20 | 70,510 | 92,314 | 22,538 | 19,828 | 21,949 | 1.31 | 0.88 |
| | 21 | 82,542 | 87,076 | 27,435 | 17,556 | 26,950 | 1.05 | 0.64 |
| 対前年度増減率(ポイント) | 17 | 33.5 | 11.6 | 71.4 | 15.2 | 3.3 | 0.34 | 0.58 |
| | 18 | 3.8 | 5.5 | 6.3 | 6.4 | 2.6 | 0.03 | 0.00 |
| | 19 | 1.6 | 4.9 | 3.2 | 3.5 | 2.1 | 0.11 | 0.08 |
| | 20 | 10.0 | 13.6 | 7.3 | 15.8 | 4.6 | 0.36 | 0.24 |
| | 21 | 17.1 | 5.7 | 21.7 | 11.5 | 22.8 | 0.26 | 0.24 |

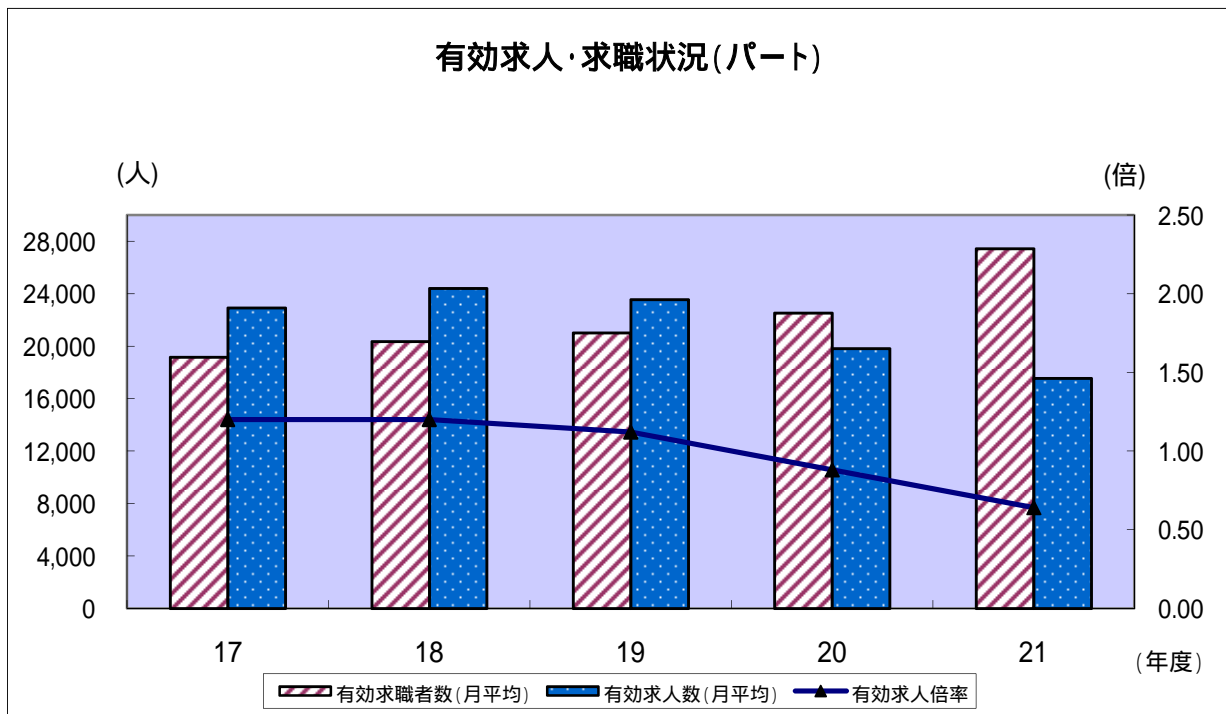
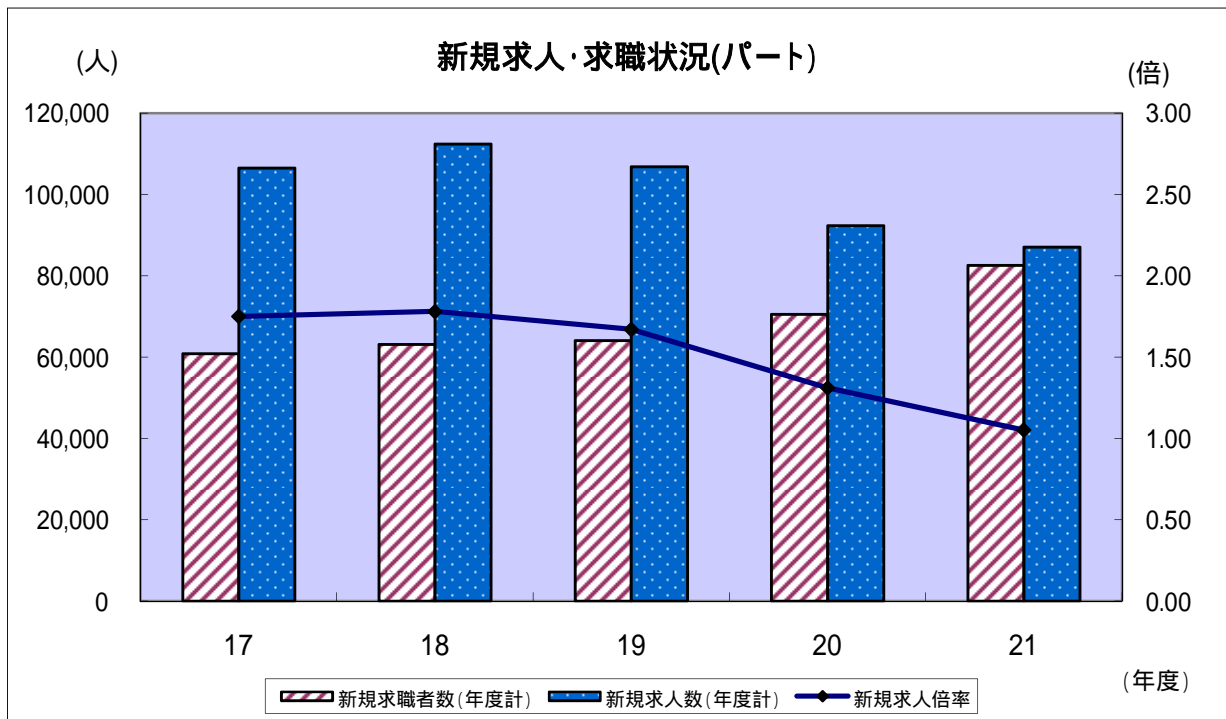

4 中高年齢者の職業紹介状況(パートタイムを含む)

(1) 求職の状況

新規求職申込件数は120,104件で前年度比17.3%の増加となった。これを年齢別にみると、45歳～54歳で14.5%増、55歳～64歳は19.6%増、65歳以上で19.8%増となった。

(2) 就職の状況

就職件数は28,506件で前年度比で17.1%増加し、就職率は前年度を0.1ポイント下回る23.7%となった。

中高年齢者の職業紹介の推移

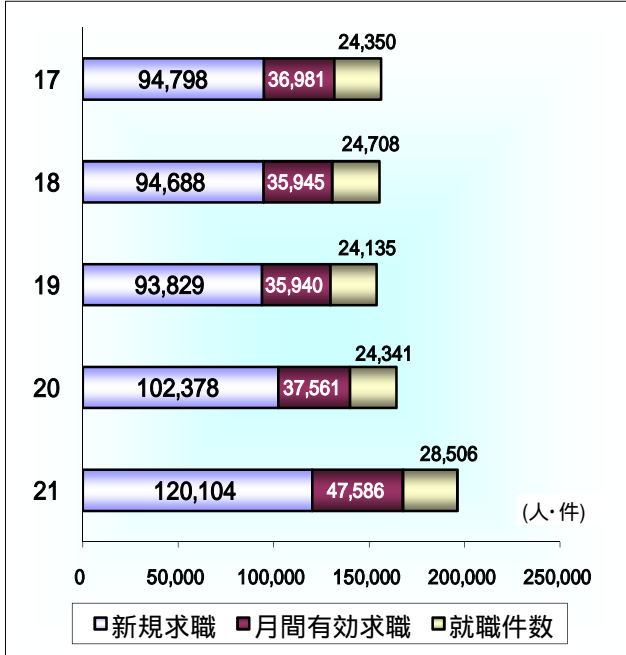

中高年齢者の新規求職申込件数の推移

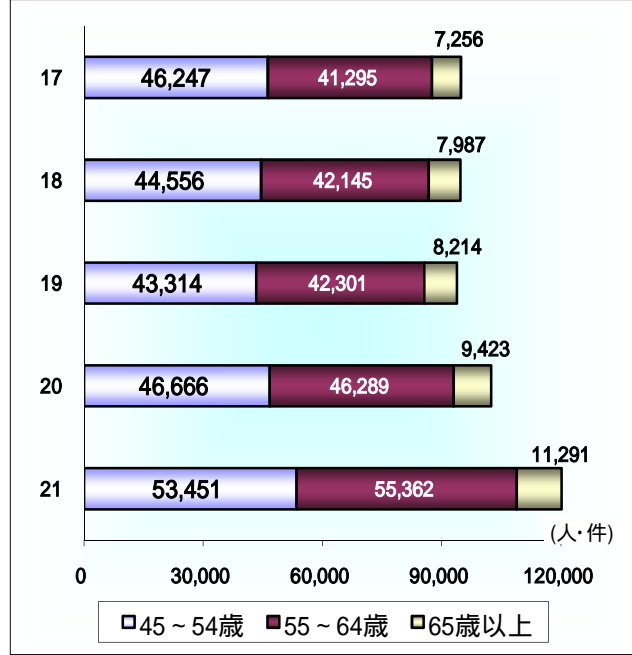

中高年齢者の職業紹介の推移

| 項目 | 年度 | 新規求職 | | | | 月間有効求職 | 就職件数 | 就職率(%) |
|--|----|---------|--------|--------|--------|--------|--------|--------|
| | | 新規求職 | 45～54歳 | 55～64歳 | 65歳以上 | | | |
| 全数 | 17 | 94,798 | 46,247 | 41,295 | 7,256 | 36,981 | 24,350 | 25.7 |
| | 18 | 94,688 | 44,556 | 42,145 | 7,987 | 35,945 | 24,708 | 26.1 |
| | 19 | 93,829 | 43,314 | 42,301 | 8,214 | 35,940 | 24,135 | 25.7 |
| | 20 | 102,378 | 46,666 | 46,289 | 9,423 | 37,561 | 24,341 | 23.8 |
| | 21 | 120,104 | 53,451 | 55,362 | 11,291 | 47,586 | 28,506 | 23.7 |
| 率 % 対 前 差 年 度 ポ イ ン ト 増 減 | 17 | 6.6 | 9.3 | 5.3 | 4.3 | 7.8 | 1.3 | 2.0 |
| | 18 | 0.1 | 3.7 | 2.1 | 10.1 | 2.8 | 1.5 | 0.4 |
| | 19 | 0.9 | 2.8 | 0.4 | 2.8 | 0.0 | 2.3 | 0.4 |
| | 20 | 9.1 | 7.7 | 9.4 | 14.7 | 4.5 | 0.9 | 1.9 |
| | 21 | 17.3 | 14.5 | 19.6 | 19.8 | 26.7 | 17.1 | 0.1 |

(注) 月間有効求職者数は月平均である。

5 障害者の職業紹介状況

県下の公共職業安定所には平成22年3月末日現在で、身体障害者は17,439人(うち重度7,307人)、知的・精神障害者等は8,753人(うち知的5,301人)が登録している。このうち有効求職者数は5,901人、就業中の者は13,257人、保留中の者は7,034人で、就業中の者が全体で占める割合は50.6%となり、前年度より2.7ポイント減少した。

職業紹介状況は、新規求職申込件数が5,536件で、前年度に比べ11.5%増加した。就職件数は、1,965件で、前年度に比べ8.6%増加した。就職件数は産業別では製造業が240件、サービス業は200件で、両産業で全体の22.4%を占めている。職業別では生産工程・労務が755件で全体の38.4%、事務が467件で23.8%、専門・技術が294件で15.0%を占めた。

登録者の状況別推移

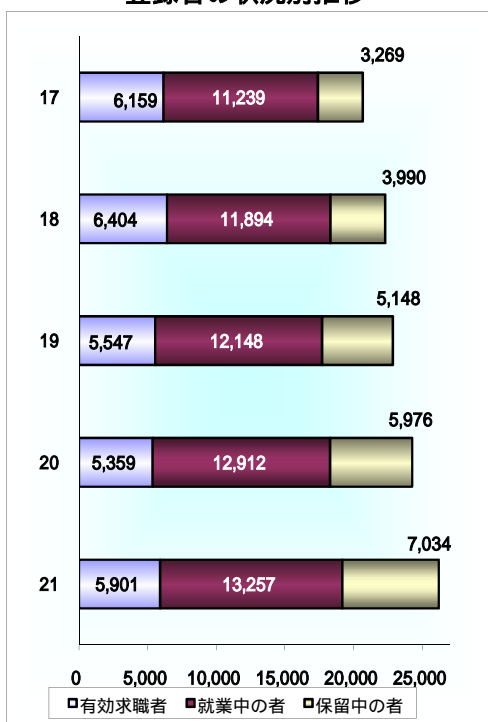

障害者の障害部位別登録状況

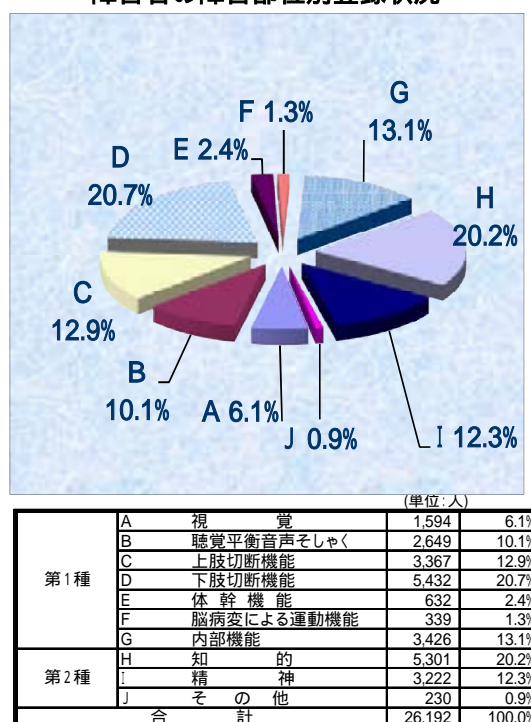

障害者の職業紹介・登録状況の推移

| 年度 | 項目 | 新規求職 | 就職件数 | 年度末現在登録状況 | | | |
|-----------|----|-------|-------|-----------|-------|--------|-------|
| | | | | 計 | 有効求職者 | 就業中の者 | 保留中の者 |
| 身体障害者 | 17 | 3,312 | 1,216 | 15,141 | 4,404 | 8,520 | 2,217 |
| | 18 | 3,150 | 1,309 | 16,082 | 4,487 | 8,874 | 2,721 |
| | 19 | 3,203 | 1,175 | 16,231 | 3,634 | 9,088 | 3,509 |
| | 20 | 3,164 | 1,122 | 16,558 | 3,446 | 9,190 | 3,922 |
| | 21 | 3,362 | 1,120 | 17,439 | 3,699 | 9,245 | 4,495 |
| 知的・精神障害者等 | 17 | 1,213 | 452 | 5,514 | 1,743 | 2,719 | 1,052 |
| | 18 | 1,355 | 596 | 6,206 | 1,917 | 3,020 | 1,269 |
| | 19 | 1,633 | 608 | 6,882 | 1,913 | 3,330 | 1,639 |
| | 20 | 1,799 | 688 | 7,689 | 1,913 | 3,722 | 2,054 |
| | 21 | 2,174 | 845 | 8,753 | 2,202 | 4,012 | 2,539 |
| 合計 | 21 | 5,536 | 1,965 | 26,192 | 5,901 | 13,257 | 7,034 |

6 新規学卒者の職業紹介状況

新規学卒者の職業紹介状況は、中学校卒の求職者が72人で前年度に比べ41.2%増加し、高校卒の求職者は5,957人で11.6%減少した。

就職件数は、中学校卒が27件で前年度に比べ6.9%減少し、高校卒は5,696件で12.5%減少した。

新規学卒者の職業紹介の推移

| 年度 | 項目 | 卒業者数 | 求職者 | 求人数 | 就職者数 | |
|------|-------|--------|-------|--------|-------|-------|
| | | | | | | うち県外 |
| 中学校 | 17年3月 | 50,424 | 131 | 64 | 64 | 9 |
| | 18年3月 | 49,228 | 73 | 61 | 39 | 5 |
| | 19年3月 | 49,365 | 84 | 58 | 48 | 12 |
| | 20年3月 | 48,571 | 131 | 54 | 54 | 10 |
| | 21年3月 | 47,548 | 51 | 29 | 29 | 10 |
| | 22年3月 | 49,143 | 72 | 21 | 27 | 5 |
| | 前年比 | 3.4 | 41.2 | 27.6 | 6.9 | 50.0 |
| 高等学校 | 17年3月 | 50,208 | 7,298 | 7,692 | 6,697 | 1,418 |
| | 18年3月 | 46,565 | 7,377 | 8,913 | 6,954 | 1,484 |
| | 19年3月 | 45,941 | 7,440 | 10,510 | 7,129 | 1,636 |
| | 20年3月 | 43,755 | 8,070 | 10,955 | 7,060 | 1,625 |
| | 21年3月 | 42,166 | 6,740 | 10,377 | 6,512 | 1,602 |
| | 22年3月 | 42,611 | 5,957 | 6,534 | 5,696 | 1,152 |
| | 前年比 | 1.1 | 11.6 | 37.0 | 12.5 | 28.1 |

(注) 欄資料出所: 県調査統計課「学校基本調査」

3月卒業者の同年6月末日現在の数値

7 日雇職業紹介状況

(1) 一般日雇労働者の職業紹介状況

平成21年度の前月から繰越された日雇有効求職者数は887人で前年度に比べて9.8%減少した。

一般日雇労働者の職業紹介の推移

| 項目 | | 年度 | | | | |
|--------------|-----------|-------|-------|-------|-------|-------|
| | | 17 | 18 | 19 | 20 | 21 |
| 日雇 全 数 | 前月繰越有効求職者 | 1,411 | 1,321 | 1,037 | 983 | 887 |
| | 就労実人員 | 44 | 34 | 73 | 50 | 16 |
| | 就労延数 | 4,458 | 3,424 | 2,754 | 1,961 | 1,409 |

(注) 前月繰越有効求職者、就労実人員は月平均の数値。

(2) 港湾労働者の職業紹介状況

平成21年度末現在常用港湾労働者証所持者数が2,918人で前年度に比べ0.2%増加した。

平成21年度の新規求人延数は10,509件で前年度に比べ29.6%減少した。

港湾労働者の職業紹介の推移

| 項目 年度 | 年度末 現在 常証所 持者数 | 日 雇 関 係 | | | | | | |
|------------------------------|-------------------------|-------------|--------|-------|---------|-------|-------|------|
| | | 新規求人 延 数 | 就労延数 | | | | | |
| | | | | 船内荷役 | 沿岸・倉庫荷役 | 港湾荷役 | その他 | |
| 17年度 | 2,714 | 6,503 | 6,571 | 2,748 | 2,091 | - | 1,732 | |
| 18年度 | 2,726 | 8,238 | 8,238 | 3,157 | 3,059 | - | 2,022 | |
| 19年度 | 2,762 | 13,048 | 13,056 | 3,245 | 6,256 | - | 3,555 | |
| 20年度 | 2,911 | 14,936 | 14,532 | 3,351 | 7,311 | - | 4,247 | |
| 21年度 | 2,918 | 10,509 | 10,253 | 2,478 | 3,435 | - | 4,340 | |
| 対前 年度 増 減 率 % | 17 | 0.1 | 3.9 | 6.5 | 5.2 | 41.9 | - | 3.6 |
| | 18 | 0.4 | 28.7 | 25.4 | 14.9 | 46.3 | - | 16.7 |
| | 19 | 1.3 | 58.4 | 58.5 | 2.8 | 104.5 | - | 75.8 |
| | 20 | 5.4 | 14.5 | 11.3 | 3.3 | 16.9 | - | 19.5 |
| | 21 | 0.2 | 29.6 | 29.4 | 26.1 | 53.0 | - | 2.2 |

(注) 1 常とは常用港湾労働者をいう。

2 その他は、「はしけ作業」、「いかだ作業」及び「船舶貨物整備作業」をいう。

8 雇用保険適用給付の状況

(1) 適用の状況

適用事業所数は、平成22年3月末現在78,925事業所で、前年度末を0.4%上回った。

雇用保険被保険者数は、平成22年3月末現在1,457,558人で前年度末を1.2%上回った。

雇用保険被保険者資格取得者数は299,578人で前年度比4.9%減、雇用保険被保険者資格喪失者数は285,335人で前年度比7.7%減となった。

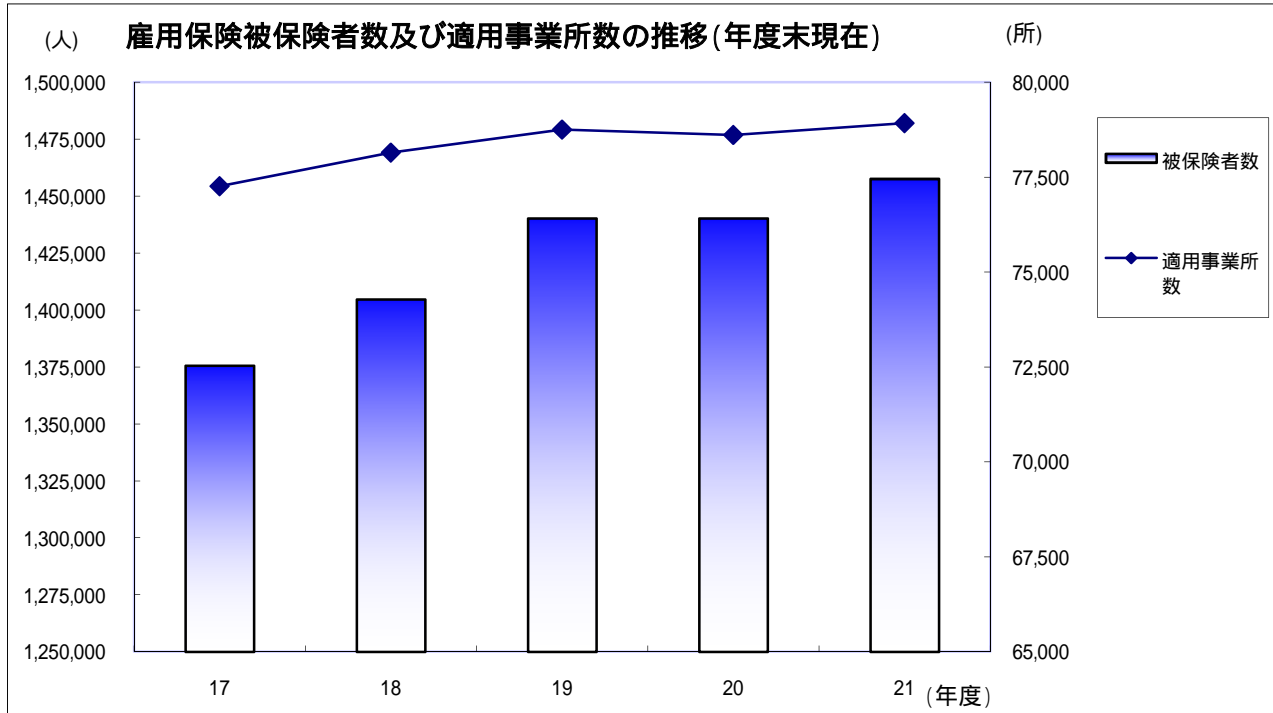

適用事業所数・被保険者数の推移

| 項目 年度 | 適用事業所 | | | 被保険者数 | | | |
|------------------------------|----------------|-------|-------|----------------|---------|---------|-----|
| | 年度末現在 適用事業所 | 加入 | 廃止 | 年度末現在 被保険者数 | 資格取得 | 資格喪失 | |
| 17年度 | 77,261 | 3,924 | 3,153 | 1,375,612 | 341,699 | 314,804 | |
| 18年度 | 78,148 | 3,984 | 3,120 | 1,404,664 | 356,424 | 323,993 | |
| 19年度 | 78,751 | 4,169 | 3,667 | 1,440,227 | 351,225 | 312,581 | |
| 20年度 | 78,611 | 3,698 | 3,863 | 1,440,261 | 315,008 | 309,140 | |
| 21年度 | 78,925 | 4,137 | 3,913 | 1,457,558 | 299,578 | 285,335 | |
| 対前 年度 増 減 率 % | 17 | 1.1 | 3.7 | 0.1 | 1.9 | 2.6 | 4.0 |
| | 18 | 1.1 | 1.5 | 1.0 | 2.1 | 4.3 | 2.9 |
| | 19 | 0.8 | 4.6 | 17.5 | 2.5 | 1.5 | 3.5 |
| | 20 | 0.2 | 11.3 | 5.3 | 0.0 | 10.3 | 1.1 |
| | 21 | 0.4 | 11.9 | 1.3 | 1.2 | 4.9 | 7.7 |

(2) 給付の状況

離職票提出件数は9,028件で前年度比で5.1%増加し、雇用保険受給資格決定件数は8,652件で前年度比1.0%の増加となった。

雇用保険受給者実人員(基本手当分)は36,716人で前年度比24.7%の増加となった。

給付の推移(月平均)[基本手当]

| 項目 | | 離職票 | 受給資格 | 初回 | 受給者 | 基本 |
|------------------------------|----|-------|-------|-------|--------|--------|
| 年度 | | 提出件数 | 決定件数 | 受給者数 | 実人員 | 受給率(%) |
| 17年度 | | 8,518 | 8,608 | 7,111 | 30,780 | 2.1 |
| 18年度 | | 8,222 | 8,355 | 6,855 | 29,395 | 2.0 |
| 19年度 | | 7,996 | 8,045 | 6,797 | 29,495 | 2.0 |
| 20年度 | | 8,593 | 8,565 | 7,165 | 29,443 | 2.0 |
| 21年度 | | 9,028 | 8,652 | 7,808 | 36,716 | 2.5 |
| 対前 年度 増 減 率 % | 17 | 2.3 | 2.1 | 1.6 | 5.7 | 0.3 |
| | 18 | 3.5 | 2.9 | 3.6 | 4.5 | 0.1 |
| | 19 | 2.7 | 3.7 | 0.8 | 0.3 | 0.0 |
| | 20 | 7.5 | 6.5 | 5.4 | 0.2 | 0.0 |
| | 21 | 5.1 | 1.0 | 9.0 | 24.7 | 0.5 |

(注) 初回受給者数及び受給者実人員は基本手当基本分である。

雇用保険の状況

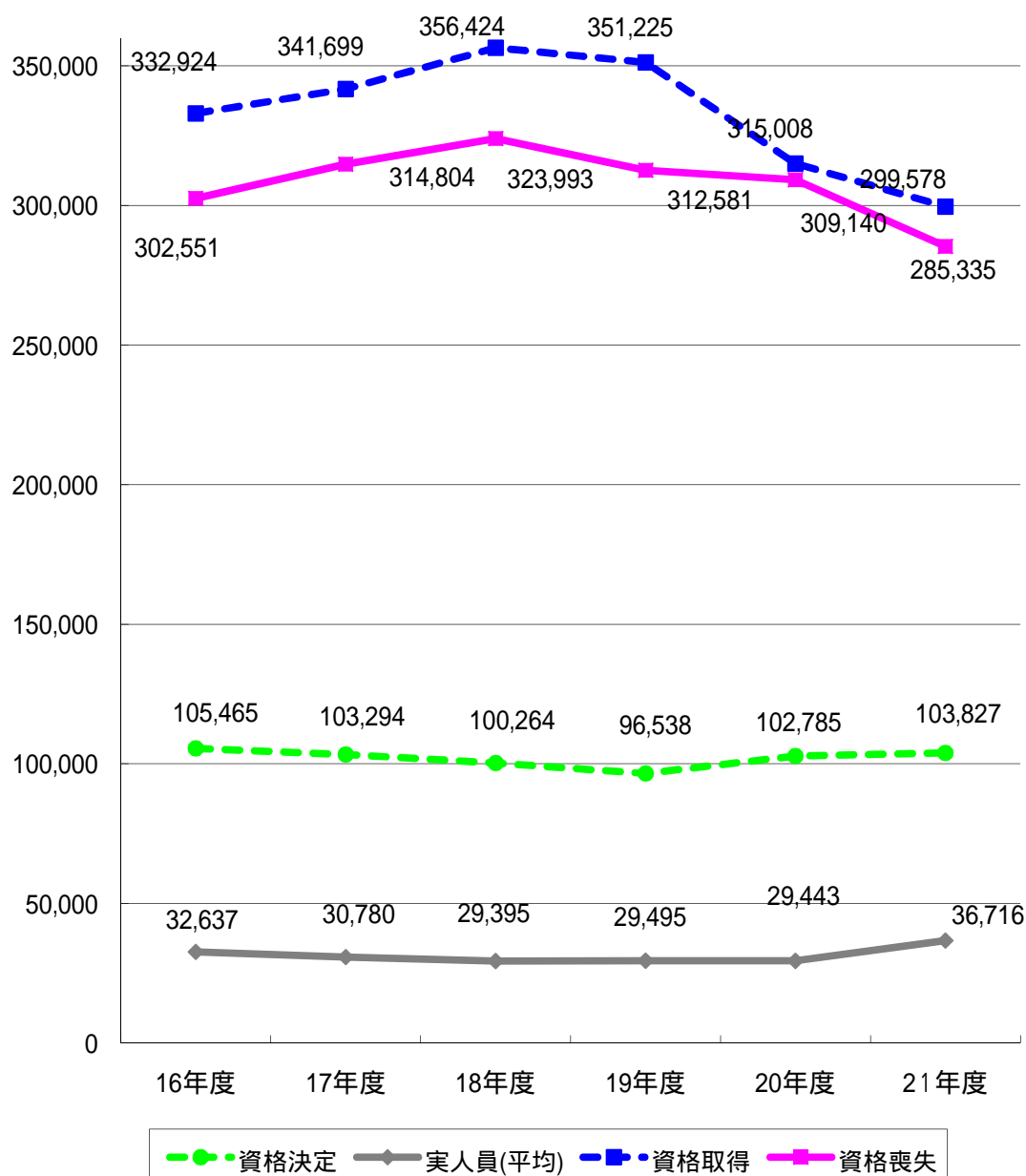

| | 16年度 | 17年度 | 18年度 | 19年度 | 20年度 | 21年度 |
|---------|---------|---------|---------|---------|---------|---------|
| 資格決定 | 105,465 | 103,294 | 100,264 | 96,538 | 102,785 | 103,827 |
| 実人員(平均) | 32,637 | 30,780 | 29,395 | 29,495 | 29,443 | 36,716 |
| 資格取得 | 332,924 | 341,699 | 356,424 | 351,225 | 315,008 | 299,578 |
| 資格喪失 | 302,551 | 314,804 | 323,993 | 312,581 | 309,140 | 285,335 |

9 労働者派遣事業・職業紹介事業状況

(1) 労働者派遣事業の状況

労働者派遣事業所数は3,130事業所で、前年度に比べ1.4%減少した。

一般労働者派遣事業所数は1,018事業所で、前年度に比べ11.5%減少し、特定労働者派遣事業所数は2,112事業所で、前年度に比べ4.3%増加した。

新規許可・届出数は一般労働者派遣事業が73件で、前年度に比べ49.7%減少し、特定労働者派遣事業は292件で、27.0%減少した。

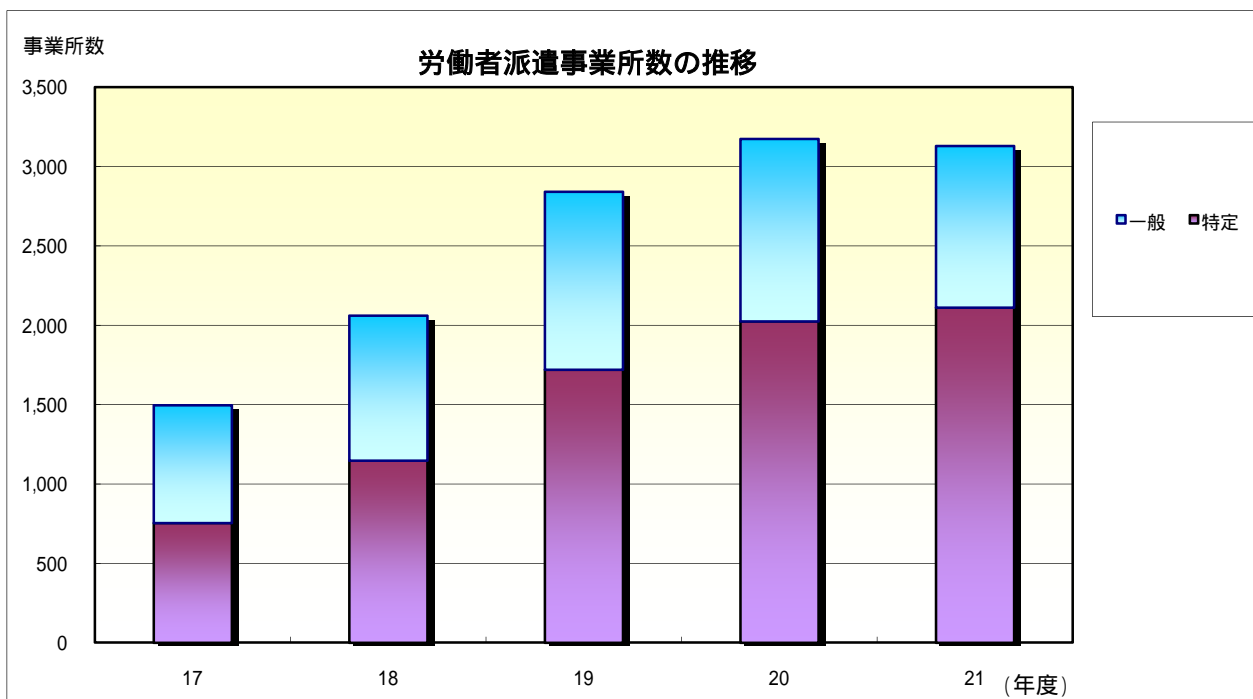

(各年度末現在)

労働者派遣事業所数推移

| 項目 年度 | 一般労働者派遣事業 | | 特定労働者派遣事業 | | |
|------------------------------|-----------|---------|-----------|---------|-------|
| | 事業所件数 | 新規許可・届出 | 事業所件数 | 新規許可・届出 | |
| 17年度 | 743 | 214 | 754 | 323 | |
| 18年度 | 912 | 214 | 1,148 | 523 | |
| 19年度 | 1,120 | 264 | 1,721 | 571 | |
| 20年度 | 1,150 | 145 | 2,024 | 400 | |
| 21年度 | 1,018 | 73 | 2,112 | 292 | |
| 対前 年度 増 減 率 % | 17 | 31.5 | 15.1 | 40.4 | 121.2 |
| | 18 | 22.7 | 0.0 | 52.3 | 61.9 |
| | 19 | 22.8 | 23.4 | 49.9 | 9.2 |
| | 20 | 2.7 | 45.1 | 17.6 | 29.9 |
| | 21 | 11.5 | 49.7 | 4.3 | 27.0 |

(2) 職業紹介事業の状況

職業紹介事業所数は759事業所で、前年度に比べ2.3%減少した。

有料職業紹介事業所数は728事業所で、前年度に比べ2.2%減少し、無料職業紹介事業所数は31事業所で、前年度に比べ6.1%減少した。

新規許可・届出数は有料職業紹介事業が82件で、前年度に比べ43.4%減少し、無料職業紹介事業は0件であった。

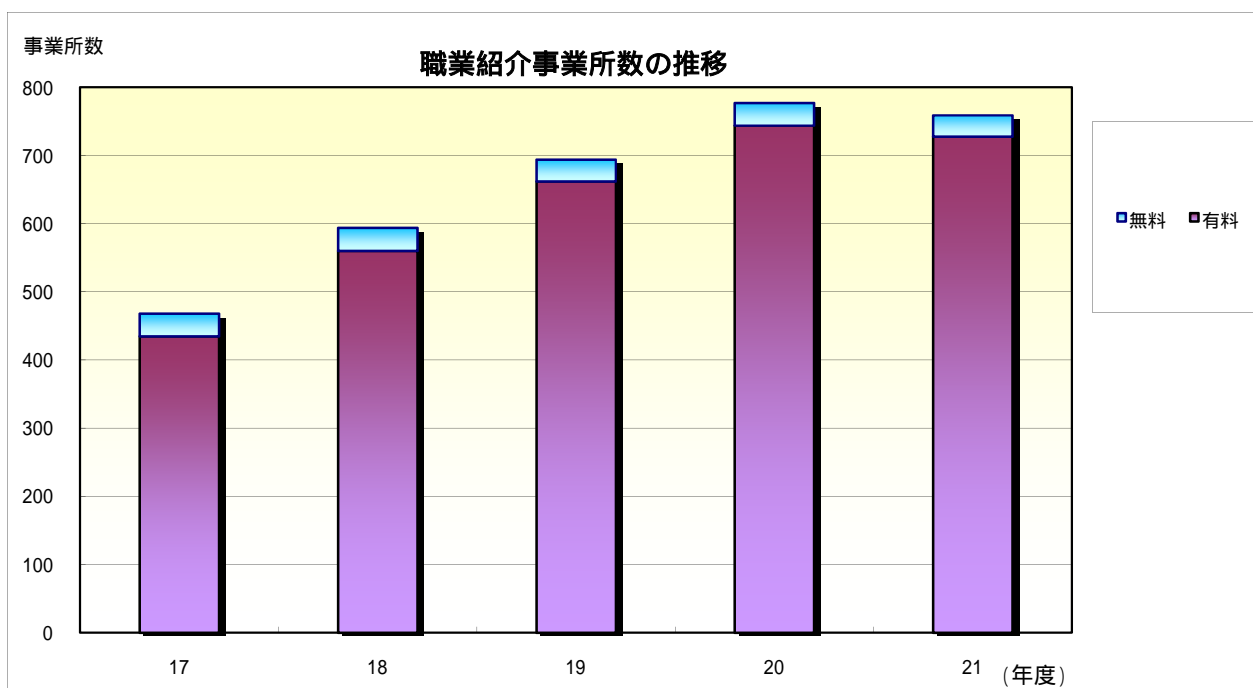

(各年度末現在)

職業紹介事業所数推移

| 項目 年度 | 有料職業紹介 | | 無料職業紹介 | | |
|----------|--------|------|--------|-------|-------|
| | 事業所件数 | 新規許可 | 事業所件数 | 新規許可 | |
| 17年度 | 435 | 138 | 33 | 5 | |
| 18年度 | 560 | 140 | 34 | 2 | |
| 19年度 | 662 | 148 | 32 | 0 | |
| 20年度 | 744 | 145 | 33 | 2 | |
| 21年度 | 728 | 82 | 31 | 0 | |
| 対前年度増減率% | 17 | 18 | 19 | 20 | 21 |
| | 29.1 | 28.7 | 18.2 | 12.4 | 2.2 |
| | 86.5 | 1.4 | 5.7 | 2.0 | 43.4 |
| | 10.0 | 3.0 | 5.9 | 3.1 | 6.1 |
| | 0.0 | 60.0 | 100.0 | 100.0 | 100.0 |